

Экспликация помещений			
Номер поме- щения	Наименование	Площадь, м²	Кат. помещ.
1	Лифтовой холл	7,4	
2	Лестница	12,3	
3	Тамбур-шлюз	64,8	
4	Проход для доступа к индивидуальным кладовым	8,3	
5	Кладовая 1к	2,6	
6	Кладовая 2к	4	
7	Кладовая 3к	4,2	
8	Кладовая 4к	2,4	
9	Кладовая 5к	2,4	
10	Проход для доступа к индивидуальным кладовым	25,7	
11	Кладовая 6к	2,6	
12	Кладовая 7к	2,7	
13	Кладовая 8к	2,6	
14	Кладовая 9к	2,2	
15	Кладовая 10к	3,9	
16	Кладовая 11к	2,3	
17	Кладовая 12к	2,2	
18	Техническое помещение	7,5	
19	Кладовая 13к	4,5	
20	Кладовая 14к	3,1	
21	Кладовая 15к	2,8	
22	Кладовая 16к	3,3	
23	Кладовая 17к	3,2	
24	Кладовая 18к	3,3	
25	Кладовая 19к	3,2	
26	Кладовая 20к	1,7	
27	Кладовая 21к	4,8	
28	Проход для доступа к индивидуальным кладовым	28,1	
29	Кладовая 22к	1,7	
30	Кладовая 23к	2,9	
31	Кладовая 24к	3,5	
32	Кладовая 25к	3,6	
33	Кладовая 26к	3,7	
34	Кладовая 27к	3,7	
35	Кладовая 28к	3,6	
36	Кладовая 29к	3,9	
37	Кладовая 30к	4,1	
38	Проход для доступа к индивидуальным кладовым	36,5	
39	Кладовая 31к	3,7	
40	Кладовая 32к	1,9	
41	Кладовая 33к	1,9	
42	Кладовая 34к	3,9	
43	Кладовая 35к	2,9	
44	Кладовая 36к	3,3	
45	Кладовая 37к	3,2	
46	Кладовая 38к	2,5	
47	Кладовая 39к	3	
48	Кладовая 40к	2,5	
49	Кладовая 41к	2,5	
50	Кладовая 42к	2,8	
51	Кладовая 43к	2,7	
52	Кладовая 44к	2,9	
53	Техническое помещение	9,9	
	Итого:		

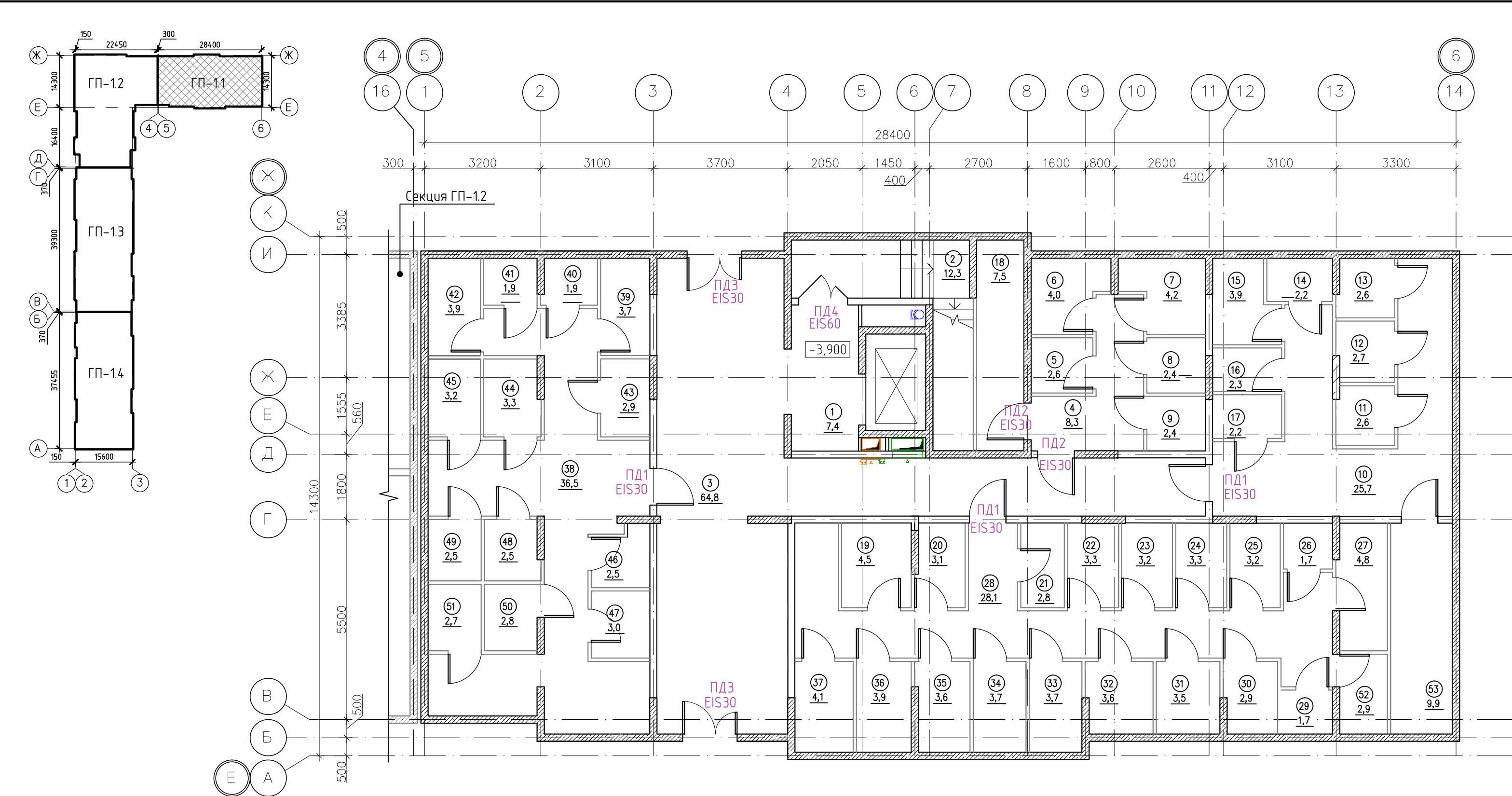

Экспликация кладовых (начало)			
Номер поме- щения	Наименование	Площадь, м²	Кат.* помещ.
1к	Кладовая	2,6	В4
2к	Кладовая	4	В4
3к	Кладовая	4,2	В4
4к	Кладовая	2,4	В4
5к	Кладовая	2,4	В4
6к	Кладовая	2,6	В4
7к	Кладовая	2,7	В4
8к	Кладовая	2,6	В4
9к	Кладовая	2,2	В4
10к	Кладовая	3,9	В4
11к	Кладовая	2,3	В4
12к	Кладовая	2,2	В4
13к	Кладовая	4,5	В4
14к	Кладовая	3,1	В4
15к	Кладовая	2,8	В4
16к	Кладовая	3,3	В4
17к	Кладовая	3,2	В4
18к	Кладовая	3,3	В4
19к	Кладовая	3,2	В4
20к	Кладовая	1,7	В4
21к	Кладовая	4,8	В4
22к	Кладовая	1,7	В4
23к	Кладовая	2,9	В4

Экспликация кладовых (окончание)			
Номер поме- щения	Наименование	Площадь, м²	Кат.* помещ.
24к	Кладовая	3,5	В4
25к	Кладовая	3,6	В4
26к	Кладовая	3,7	В4
27к	Кладовая	3,7	В4
28к	Кладовая	3,6	В4
29к	Кладовая	3,9	В4
30к	Кладовая	4,1	В4
31к	Кладовая	3,7	В4
32к	Кладовая	1,9	В4
33к	Кладовая	1,9	В4
34к	Кладовая	3,9	В4
35к	Кладовая	2,9	В4
36к	Кладовая	3,3	В4
37к	Кладовая	3,2	В4
38к	Кладовая	2,5	В4
39к	Кладовая	3	В4
40к	Кладовая	2,5	В4
41к	Кладовая	2,5	В4
42к	Кладовая	2,8	В4
43к	Кладовая	2,7	В4
44к	Кладовая	2,9	В4
	Итого	131,5	

Спецификация элементов заполнения проемов дверей подвального этажа

Марка поз.	Обозначение	Наименование	Кол., шт.	Прим.
ПД1	ГОСТ Р 57327-2016	ДПС 01 2100-1000 правая EIS 30	3	h=2100мм
ПД2	ГОСТ Р 57327-2016	ДПС 01 2100-1000 левая EIS 30	2	
ПД3	ГОСТ Р 57327-2016	ДПСО 02 2100-1500 EIS 30	2	
ПД4	ГОСТ Р 57327-2016	ДПСО 02 2100-1350 EIS 60	1	

Условные обозначения

	монолитный железобетон
	перегородки из керамзитобетонных блоков
	керамзитобетонный блок

К-01/23-01-AP1.Г					
3	-	Зам. 53/25	11.25	Многоквартирный жилой дом с подземной автостоянкой, расположенный в квартале улиц Т. Кармацкого-Е. Войнова в г. Тюмени. 1 этап	
1	-	Зам. 27/23	12.23		
Изм. Кол.уч. Лист N док.		Подп.	Дата	Жилой дом ГП-1.1	
Разработал Берник		Некрасов	12.23		
Проверил Некрасов			12.23	Секция 1.1. План подвального этажа	
Н.контр		Некрасов	12.23		
				000 "Реконструкция-2000иК"	

Экспликация помещений 1 этажа			
Номер помеще-ния	Наименование	Площадь, м²	Кат.* помещ.
1	Тамбур	8,6	
2	Тамбур	16,6	
3	Колясочная	19,9	В4
4	ПУИ	5,5	В4
5	Вестибюль	23,5	
6	Лестничная клетка (тип Н2)	19,8	
7	Офисное помещение N1 1н	20,3	
8	Офисное помещение N2 2н	150,3	
9	Офисное помещение N3 3н	76,2	
Итого		340,8	

Экспликация нежилых помещений			
Номер помеще-ния	Наименование	Площадь, м²	Кат.* помещ.
1н	Офисное помещение N1	20,3	
2н	Офисное помещение N2	150,3	
3н	Офисное помещение N3	76,2	
Итого		246,8	

Спецификация элементов заполнения проемов дверей 1 этажа				
Марка поз.	Обозначение	Наименование	Кол., шт.	Прим.
ПД5	ГОСТ Р 57327-2016	ДПС 02 2400-1450 EIS 45	1	h=2400мм

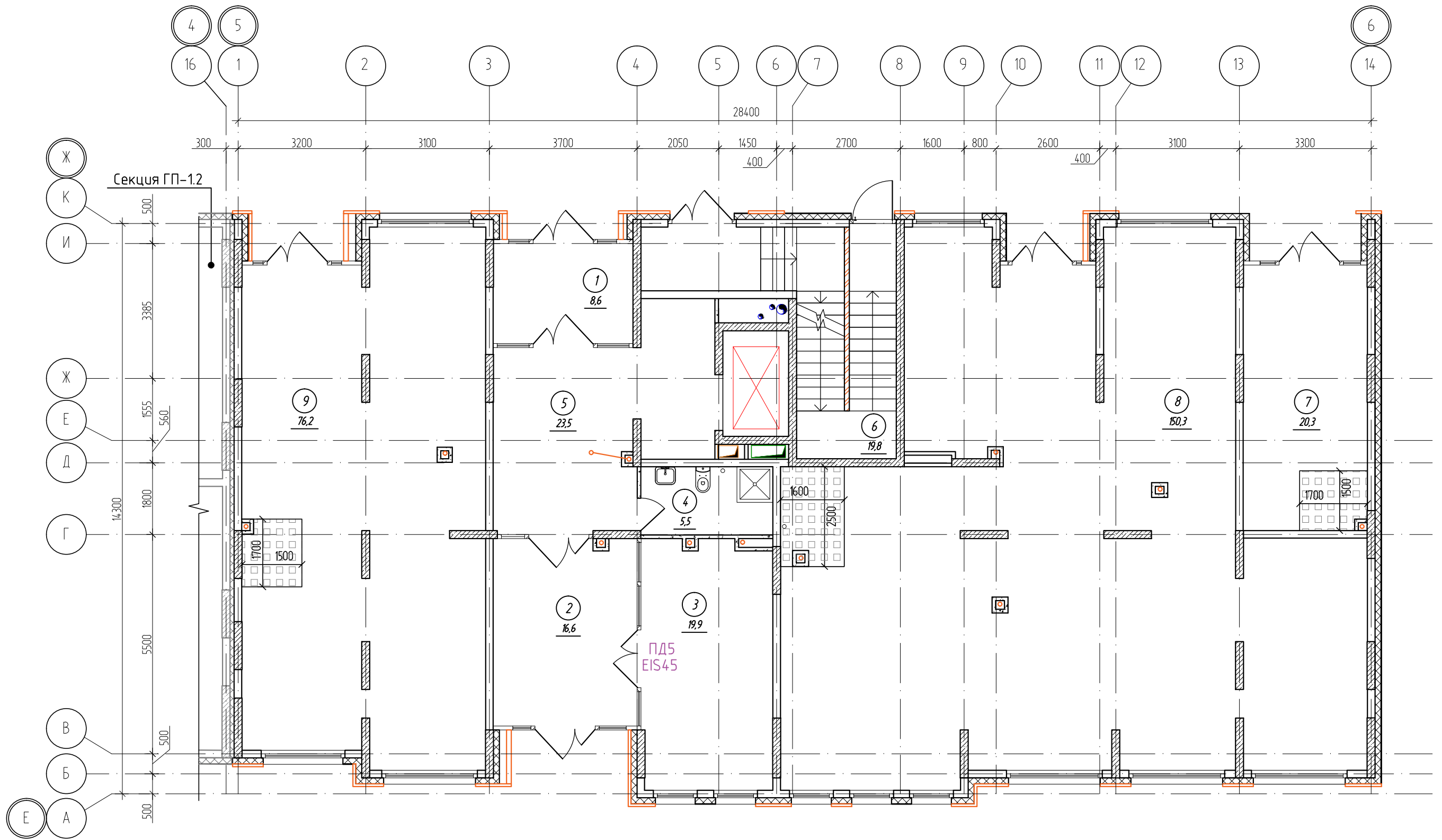
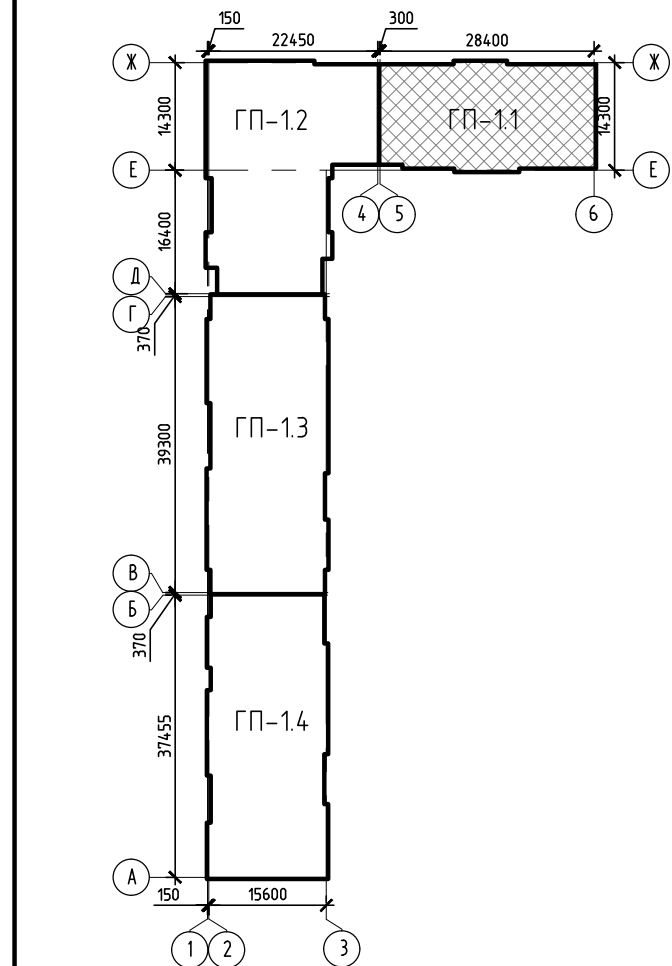

Условные обозначения





- монолитный железобетон
- утеплитель
- перегородки из керамзитобетонных блоков
- керамзитобетонный блок
- места для устройства санузлов

К-01/23-01-АР1.Г					
Многоквартирный жилой дом с подземной автостоянкой, расположенный в квартале улиц Т. Кармацкого-Е. Войнова в г. Тюмени. 1 этап					
1	-	Зам. 27/23	12.23	Жилой дом ГП-1.1	
Изм.	Кол.уч.	Лист	Н док.		
Разработал	Берник	12.23	12.23	Секция 1.1. План 1 этажа	
Проверил	Некрасов	12.23	12.23		
Н.контр	Некрасов	12.23	12.23	000 "Реконструкция-2000иК"	

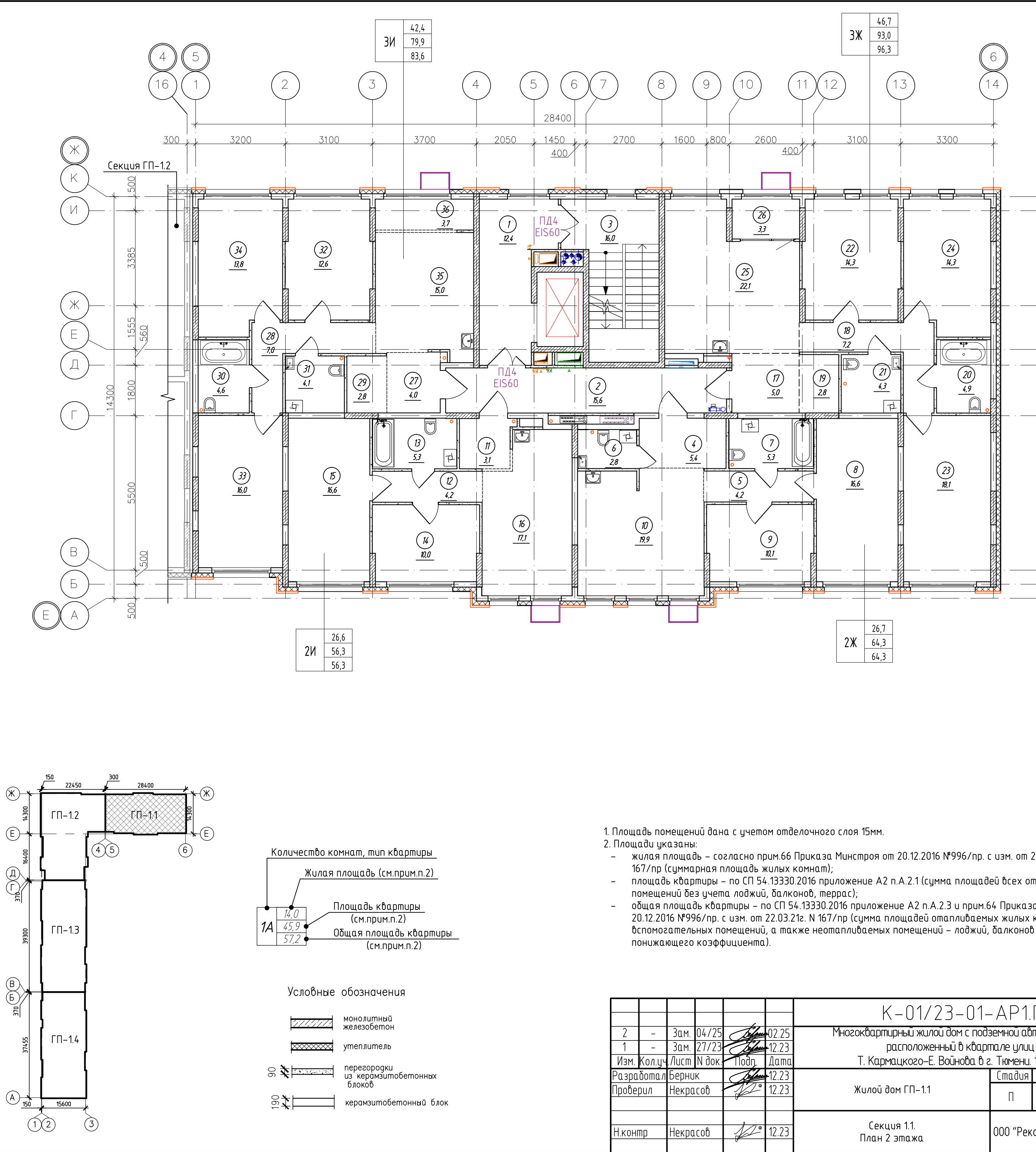
Экспликация помещений 2 этажа			
Номер помеще-ния	Наименование	Площадь, м²	Кат.* помещ.
1	Лифтовой холл, в т.ч. пожаробезопасная зона для МПЗ		
2	Коридор	15,6	
3	Лестничная клетка (тип Н2)	16,0	
4	Прихожая	5,4	
5	Коридор	4,2	
6	Сан.узел	2,8	
7	Сан.узел	5,3	
8	Комната	16,6	
9	Комната	10,1	
10	Кухня-столовая	19,9	
11	Прихожая	3,1	
12	Коридор	4,2	
13	Сан.узел	5,3	
14	Комната	10,0	
15	Комната	16,6	
16	Кухня-столовая	17,1	
17	Прихожая	5,0	
18	Коридор	7,2	
19	Гардеробная	2,8	
20	Сан.узел	4,9	
21	Сан.узел	4,3	
22	Комната	14,3	
23	Комната	18,1	
24	Комната	14,3	
25	Кухня-столовая	22,1	
26	Лоджия	3,3	
27	Прихожая	4,0	
28	Коридор	7,0	
29	Гардеробная	2,8	
30	Сан.узел	4,6	
31	Сан.узел	4,1	
32	Комната	12,6	
33	Комната	16,0	
34	Комната	13,8	
35	Кухня-столовая	15,0	
36	Зона лоджии	3,7	
Итого		344,6	

Спецификация элементов заполнения проемов дверей 2 этажа				
Марка поз.	Обозначение	Наименование	Кол., шт.	Прим.
ПД4	ГОСТ Р 57327-2016	ДПСО 01 2100-1350 EIS 60	2	h=2100мм
ПД6	ГОСТ Р 57327-2016	ДПС 01 2100-1000 EI 30 правая	2	h=2100мм
ПД7	ГОСТ Р 57327-2016	ДПС 01 2100-1000 EI 30 левая	2	h=2100мм

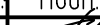

						К-01/23-01-AP1.Г		
2	-	Зам.	04/25		02.25	Многоквартирный жилой дом с подземной автостоянкой, расположенный в квартале улиц Т. Кармацкого-Е. Войнова в г. Тюмени. 1 этап		
1	-	Зам.	27/23		12.23			
Изм.	Кол.уч.	Лист	N док.	Подп.	Дата			
Разработал	Берник				12.23	Жилой дом ГП-1.1		
Проверил	Некрасов				12.23			
						Стадия	Лист	Листов
						П	3	
Н.контр	Некрасов				12.23	Секция 1.1. План 2 этажа		
						000 "Реконструкция-2000иК"		

Экспликация помещений 3-4 (типового) этажа

Номер помеще-ния	Наименование	Площадь, м²	Кат.* помещ.
1	Лифтовой холл, в т.ч. пожаробезопасная зона для МПЗ		
2	Коридор	15,6	
3	Лестничная клетка (тип Н2)	16,0	
4	Прихожая	5,4	
5	Коридор	4,2	
6	Сан.узел	2,5	
7	Сан.узел	5,0	
8	Комната	16,6	
9	Комната	10,1	
10	Кухня-столовая	19,7	
11	Прихожая	3,1	
12	Коридор	4,2	
13	Сан.узел	4,9	
14	Комната	10,0	
15	Комната	16,6	
16	Кухня-столовая	17,0	
17	Прихожая	5,0	
18	Коридор	7,4	
19	Гардеробная	2,8	
20	Сан.узел	4,6	
21	Сан.узел	3,9	
22	Комната	12,7	
23	Комната	18,1	
24	Комната	12,7	
25	Кухня-столовая	20,9	
26	Лоджия	2,1	
27	Прихожая	4,0	
28	Коридор	7,0	
29	Гардеробная	2,8	
30	Сан.узел	4,4	
31	Сан.узел	3,9	
32	Комната	11,2	
33	Комната	16,0	
34	Комната	12,3	
35	Кухня-столовая	13,6	
36	Зона лоджии	3,1	
	Итого	331,8	

Спецификация элементов заполнения проемов дверей 3, 4 этажей

Марка поз.	Обозначение	Наименование	Кол., шт.	Прим.
ПД4	ГОСТ Р 57327-2016	ДПС 01 2100-1350 EIS 60	4	h=2100мм
ПД6	ГОСТ Р 57327-2016	ДПС 01 2100-1000 EI 30 правая	4	h=2100мм
ПД7	ГОСТ Р 57327-2016	ДПС 01 2100-1000 EI 30 левая	4	h=2100мм

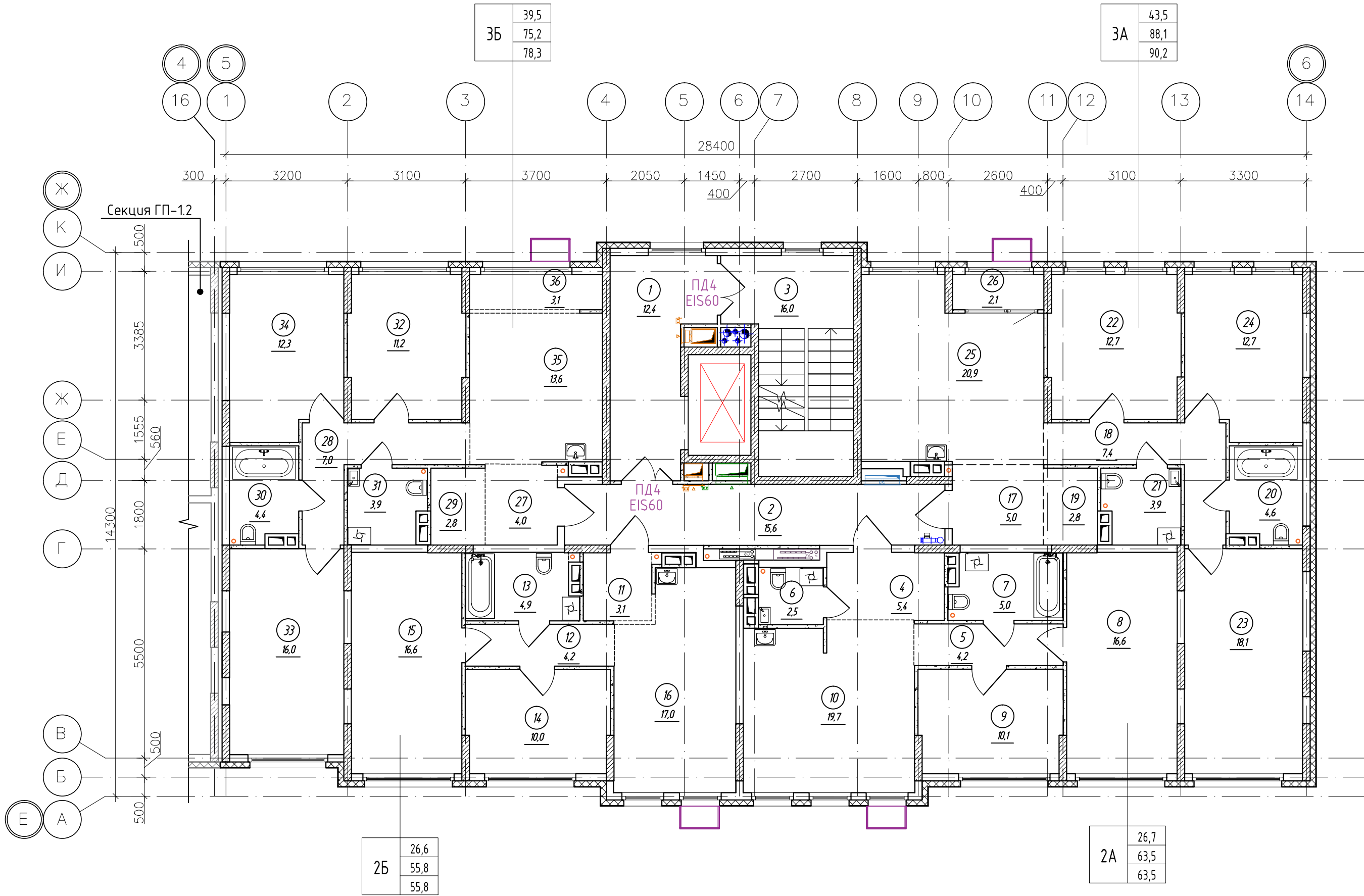
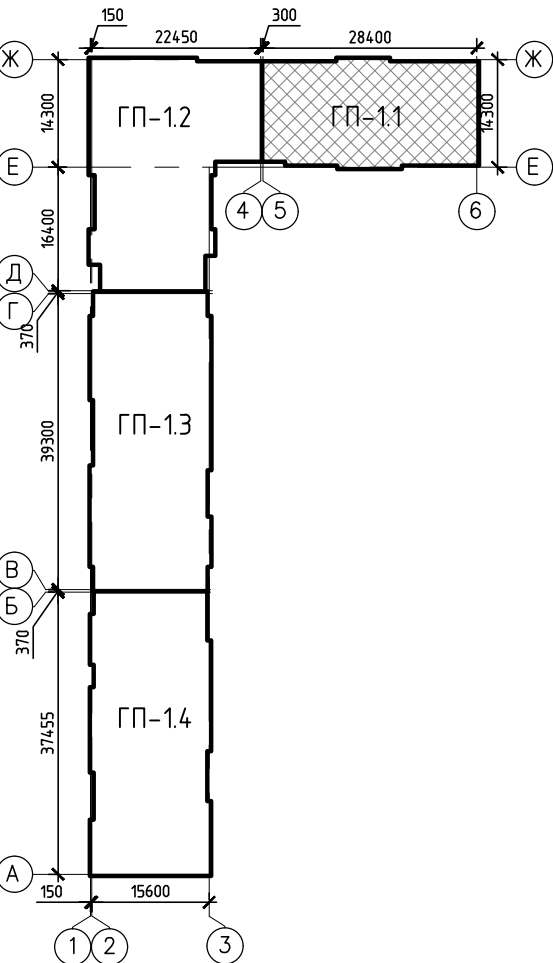

- Условные обозначения
- монолитный железобетон
 - утеплитель
 - перегородки из керамзитобетонных блоков
 - керамзитобетонный блок

						К-01/23-01-AP1.Г				
2	-	Зам.	04/25		02.25	Многоквартирный жилой дом с подземной автостоянкой, расположенный в квартале улиц Т. Кармацкого-Е. Войнова в г. Тюмени. 1 этап				
1	-	Зам.	27/23		12.23					
Изм.	Кол.ч	Лист	N док.	Подп.	Дата					
Разработал	Берник			12.23	Жилой дом ГП-1.1			Стадия	Лист	Листов
Проверил	Некрасов			12.23				П	4	
Н.контр	Некрасов			12.23	Секция 1.1. План 3, 4 (типового) этажа			000 "Реконструкция-2000иК"		

Экспликация помещений 5-7 (типового) этажа

Номер помеще-ния	Наименование	Площадь, м²	Кат.* помещ.
1	Лифтовой холл, в т.ч. пожаробезопасная зона для МПЖ		
2	Коридор	15,6	
3	Лестничная клетка (тип Н2)	16,0	
4	Прихожая	5,4	
5	Коридор	4,2	
6	Сан.узел	2,5	
7	Сан.узел	5,0	
8	Комната	16,6	
9	Комната	10,1	
10	Кухня-столовая	19,7	
11	Прихожая	3,1	
12	Коридор	4,2	
13	Сан.узел	4,9	
14	Комната	10,0	
15	Комната	16,6	
16	Кухня-столовая	17,0	
17	Прихожая	5,0	
18	Коридор	7,4	
19	Гардеробная	2,8	
20	Сан.узел	4,6	
21	Сан.узел	3,9	
22	Комната	12,7	
23	Комната	18,1	
24	Комната	12,7	
25	Кухня-столовая	20,9	
26	Лоджия	2,1	
27	Прихожая	4,0	
28	Коридор	7,0	
29	Гардеробная	2,8	
30	Сан.узел	4,4	
31	Сан.узел	3,9	
32	Комната	11,2	
33	Комната	16,0	
34	Комната	12,3	
35	Кухня-столовая	13,6	
36	Зона лоджии	3,1	
	Итого	331,8	

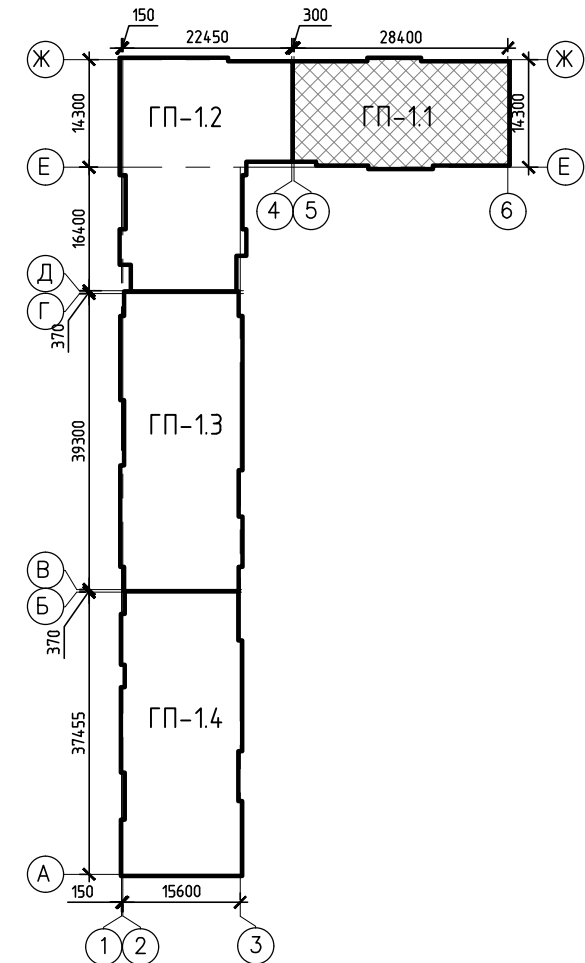
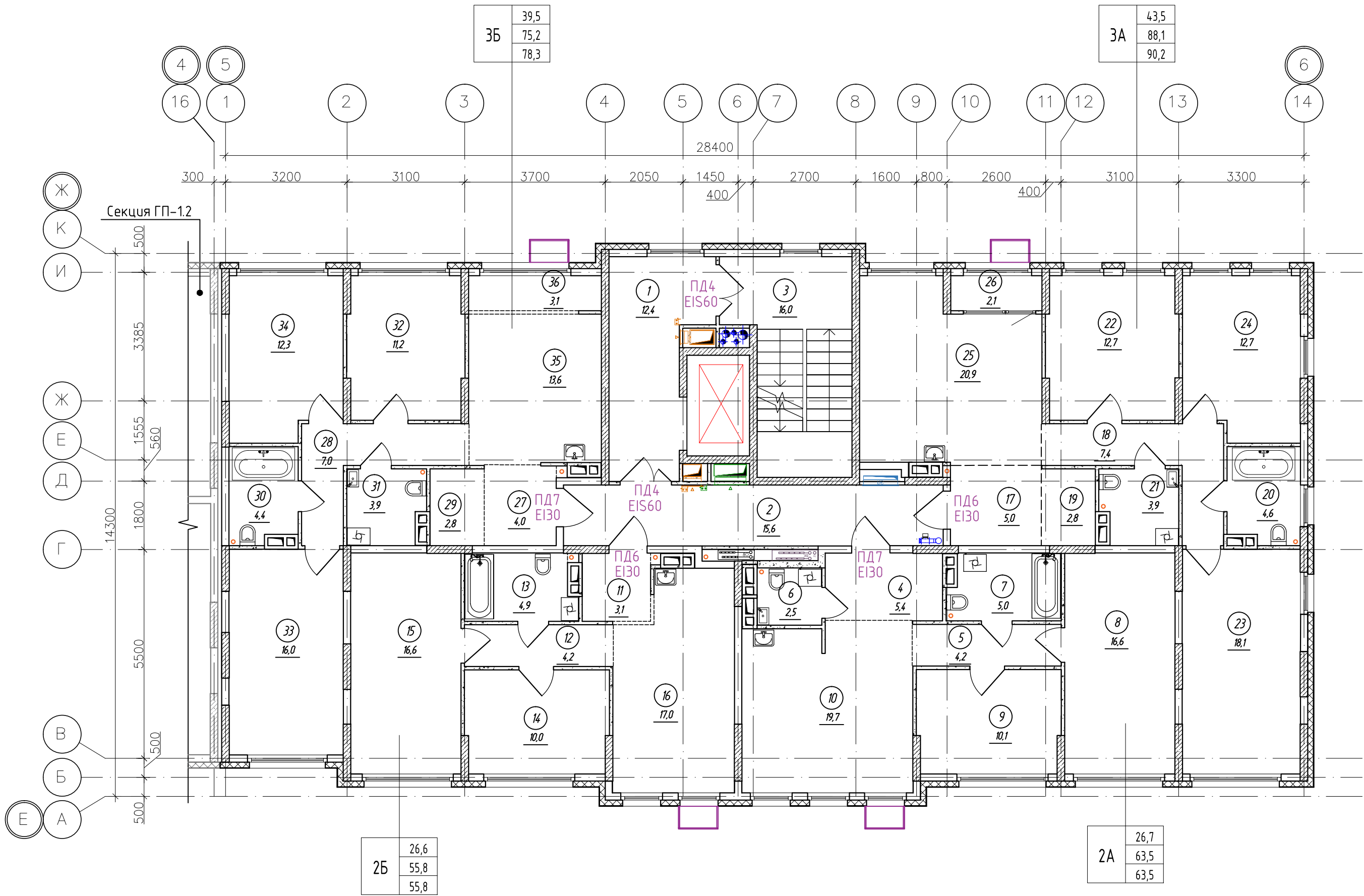

Условные обозначения

- монолитный железобетон
- утеплитель
- перегородки из керамзитобетонных блоков
- керамзитобетонный блок

Спецификация элементов заполнения проемов дверей 5-7 этажей

Марка поз.	Обозначение	Наименование	Кол., шт.	Прим.
ПД4	ГОСТ Р 57327-2016	ДПС 01 2100-1350 EIS 60	6	h=2100мм
ПД6	ГОСТ Р 57327-2016	ДПС 01 2100-1000 EI 30 правая	6	h=2100мм
ПД7	ГОСТ Р 57327-2016	ДПС 01 2100-1000 EI 30 левая	6	h=2100мм

						К-01/23-01-AP1.Г			
2	-	Нов.	04/25		02.25	Многоквартирный жилой дом с подземной автостоянкой, расположенный в квартале улиц Т. Кармацкого-Е. Войнова в г. Тюмени. 1 этап			
1	-	Зам.	27/23		12.23				
Изм.	Кол.ч/	Лист	N док.	Подп.	Дата				
Разработал	Берник			12.23	Жилой дом ГП-11		Стадия	Лист	Листов
Проверил	Некрасов			12.23			П	5.1	
Н.контр	Некрасов			12.23	Секция 1.1. План 6-7 (типового) этажа		000 "Реконструкция-2000иК"		

Экспликация помещений 5-7 (типового) этажа

Номер помеще-ния	Наименование	Площадь, м²	Кат.* помещ.
1	Лифтовой холл, в т.ч. пожаробезопасная зона для МПЗ	12,4	
2	Коридор	15,6	
3	Лестничная клетка (тип Н2)	16,0	
4	Прихожая	5,4	
5	Коридор	4,2	
6	Сан.узел	2,5	
7	Сан.узел	5,0	
8	Комната	16,6	
9	Комната	10,1	
10	Кухня-столовая	19,7	
11	Прихожая	3,1	
12	Коридор	4,2	
13	Сан.узел	4,9	
14	Комната	10,0	
15	Комната	16,6	
16	Кухня-столовая	17,0	
17	Прихожая	5,0	
18	Коридор	7,4	
19	Гардеробная	2,8	
20	Сан.узел	4,6	
21	Сан.узел	3,9	
22	Комната	12,7	
23	Комната	18,1	
24	Комната	12,7	
25	Кухня-столовая	20,9	
26	Лоджия	2,1	
27	Прихожая	4,0	
28	Коридор	7,0	
29	Гардеробная	2,8	
30	Сан.узел	4,4	
31	Сан.узел	3,9	
32	Комната	11,2	
33	Комната	16,0	
34	Комната	12,3	
35	Кухня-столовая	13,6	
36	Зона лоджии	3,1	
	Итого	331,8	

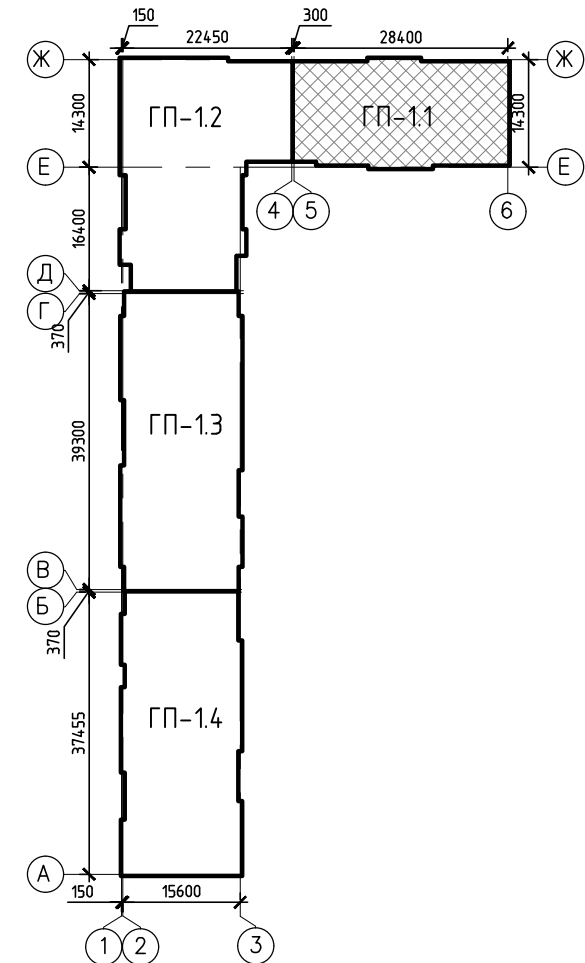
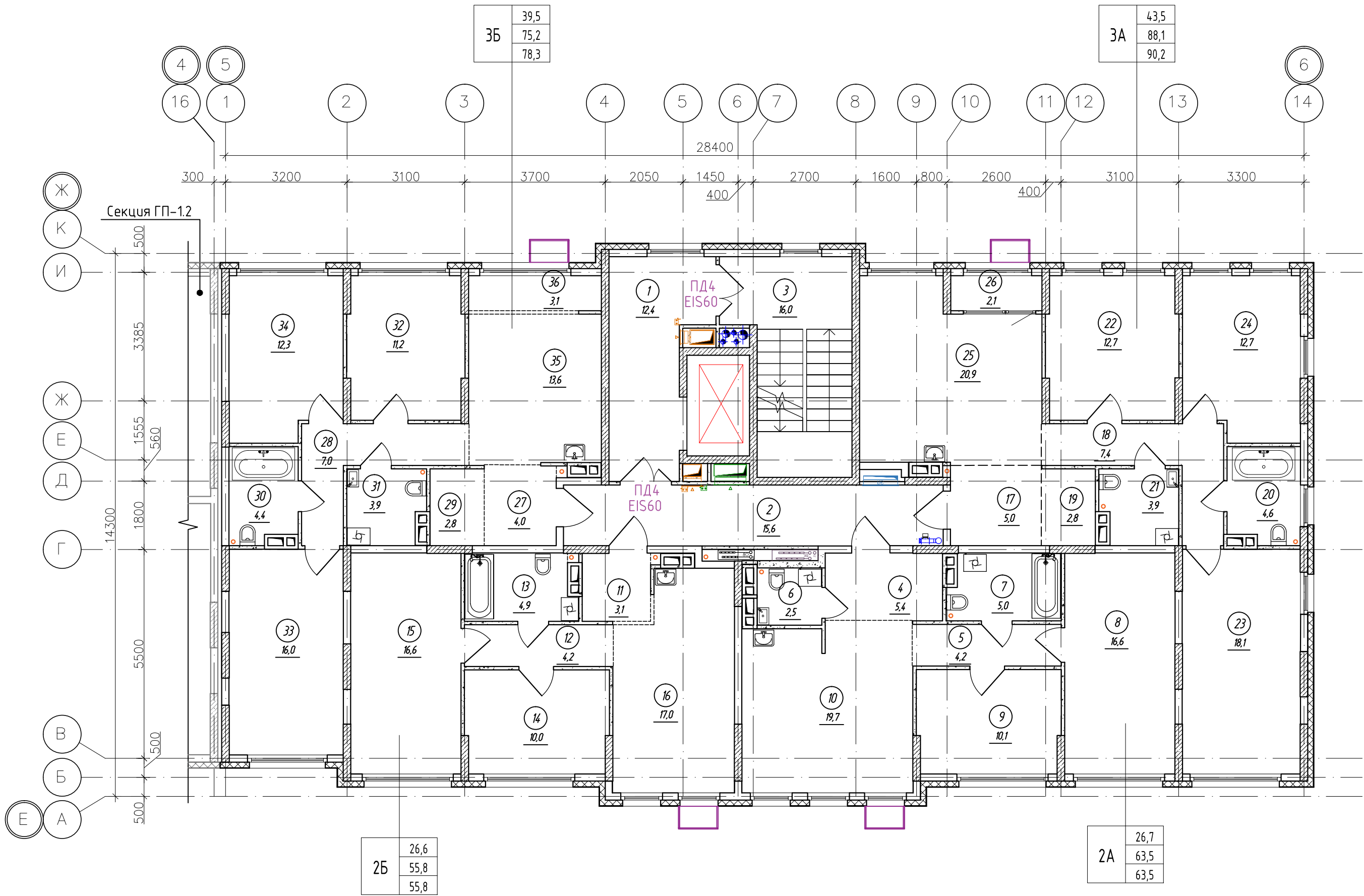

Условные обозначения

- монолитный железобетон
- утеплитель
- перегородки из керамзитобетонных блоков
- керамзитобетонный блок

Спецификация элементов заполнения проемов дверей 5-7 этажей

Марка поз.	Обозначение	Наименование	Кол., шт.	Прим.
ПД4	ГОСТ Р 57327-2016	ДПС 01 2100-1350 EIS 60	6	h=2100мм
ПД6	ГОСТ Р 57327-2016	ДПС 01 2100-1000 EI 30 правая	6	h=2100мм
ПД7	ГОСТ Р 57327-2016	ДПС 01 2100-1000 EI 30 левая	6	h=2100мм

К-01/23-01-AP1.Г					
Многоквартирный жилой дом с подземной автостоянкой, расположенный в квартале улиц Т. Кармацкого-Е. Войнова в г. Тюмени. 1 этап					
2	-	Зам. 04/25	02.25	Жилой дом ГП-11	
1	-	Зам. 27/23	12.23		
Изм. Кол.уч. / Лист		Н док.	Подп.		
Разработал Берник			Дата 12.23		
Проверил Некрасов			12.23		
Н.контр Некрасов			12.23	Секция 1.1. План 5 этажа	
				п	5
				ООО "Реконструкция-2000иК"	

Экспликация помещений 8 этажа

Номер помеще-ния	Наименование	Площадь, м²	Кат. помещ.
1	Лифтовой холл, в т.ч. пожаробезопасная зона для МПЗ		
2	Коридор	15,6	
3	Лестничная клетка (тип Н2)	16,0	
4	Прихожая	5,4	
5	Коридор	4,2	
6	Сан.узел	5,0	
7	Сан.узел	2,5	
8	Комната	13,7	
9	Комната	10,1	
10	Кухня-столовая	15,4	
11	Балкон	2,1	
12	Балкон	3,4	
13	Прихожая	3,1	
14	Коридор	4,2	
15	Сан.узел	4,9	
16	Комната	10,0	
17	Комната	13,7	
18	Кухня-столовая	13,8	
19	Балкон	2,4	
20	Балкон	2,1	
21	Прихожая	5,0	
22	Коридор	7,2	
23	Гардеробная	2,8	
24	Сан.узел	3,9	
25	Сан.узел	4,6	
26	Комната	12,7	
27	Комната	15,0	
28	Комната	12,7	
29	Кухня-столовая	23,3	
31	Балкон	2,4	
32	Прихожая	4,0	
33	Коридор	7,0	
34	Гардеробная	2,8	
35	Сан.узел	3,9	
36	Сан.узел	4,4	
37	Комната	12,3	
38	Комната	11,2	
39	Комната	13,0	
40	Кухня-столовая	17,1	
42	Балкон	2,3	
Итого		327,6	

Спецификация элементов заполнения проемов дверей 8 этажа

Марка поз.	Обозначение	Наименование	Кол., шт.	Прим.
ПД4	ГОСТ Р 57327-2016	ДПС 01 2100-1350 EIS 60	2	h=2100мм
ПД6	ГОСТ Р 57327-2016	ДПС 01 2100-1000 EI 30 правая	2	h=2100мм
ПД7	ГОСТ Р 57327-2016	ДПС 01 2100-1000 EI 30 левая	2	h=2100мм

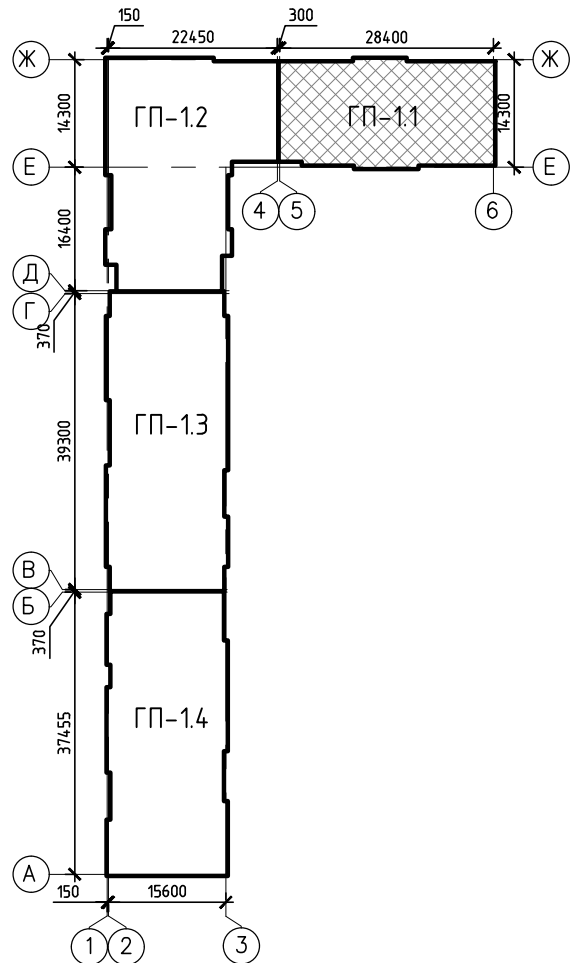
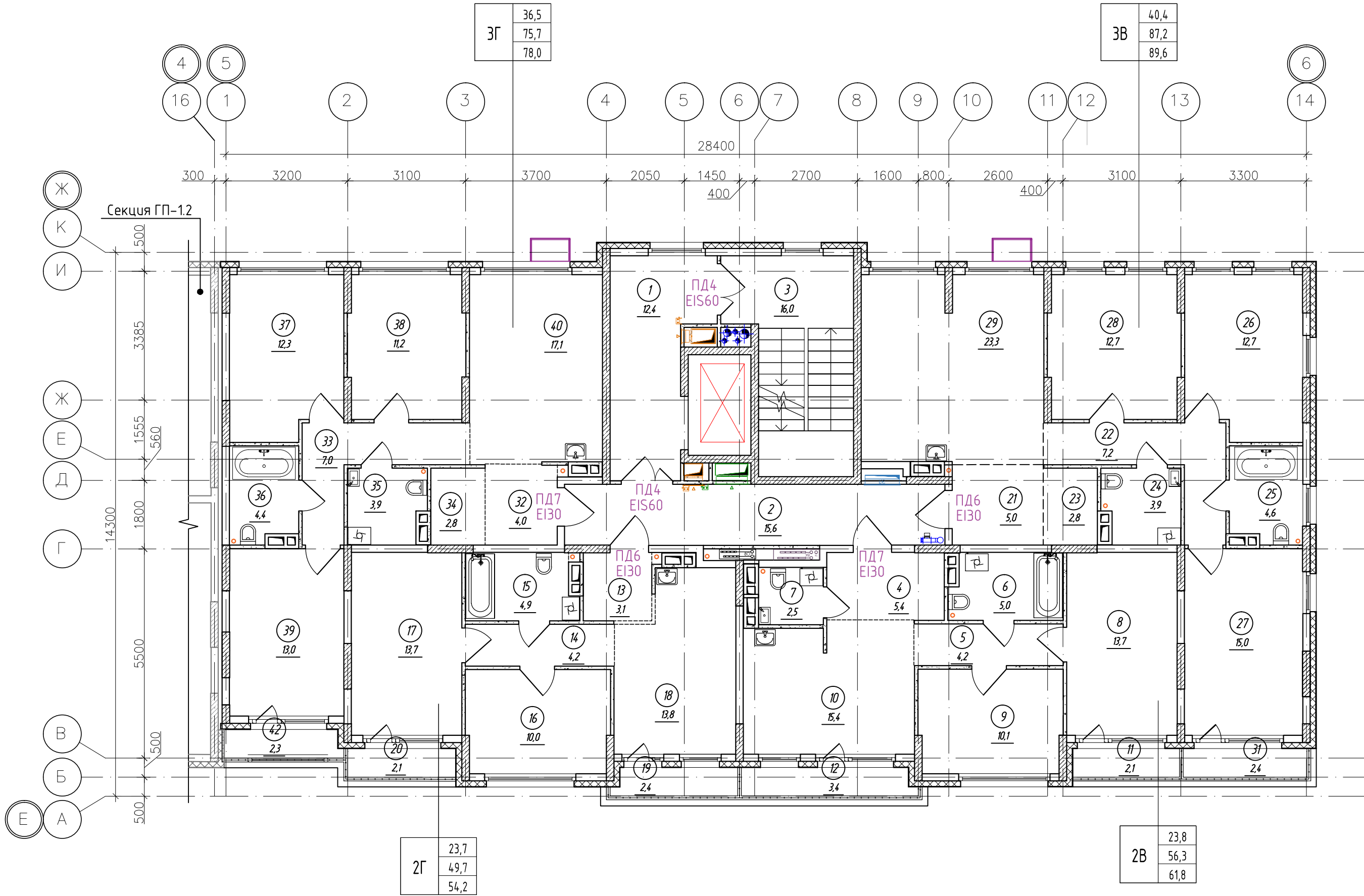

Условные обозначения

- монолитный железобетон
- утеплитель
- перегородки из керамзитобетонных блоков
- керамзитобетонный блок

К-01/23-01-AP1.Г					
Многоквартирный жилой дом с подземной автостоянкой, расположенный в квартале улиц Т. Кармацкого-Е. Войнова в г. Тюмени. 1 этап					
1	-	Зам.	27/23	12.23	
Изм.	Кол.уч.	Лист	№ док.	Подп.	Дата
Разработал	Берник				12.23
Проверил	Некрасов				12.23
Жилой дом ГП-11					
Секция 1.1. План 8 этажа					
ООО "Реконструкция-2000иК"					

Экспликация помещений 9 этажа			
Номер помеще-ния	Наименование	Площадь, м²	Кат.* помещ.
1	Лифтовой холл, в т.ч. пожаробезопасная зона для МЗН		
2	Коридор	15,6	
3	Лестничная клетка (тип Н2)	16,0	
4	Прихожая	3,5	
5	Коридор	4,2	
6	Сан.узел	5,0	
7	Комната	10,0	
8	Комната	10,2	
9	Кухня-столовая	14,5	
10	Балкон	2,7	
11	Балкон	3,5	
12	Прихожая	3,1	
13	Коридор	4,1	
14	Сан.узел	4,8	
15	Комната	9,9	
16	Комната	10,2	
17	Кухня-столовая	13,8	
18	Балкон	2,7	
19	Прихожая	5,0	
20	Коридор	7,2	
21	Гардеробная	2,8	
22	Сан.узел	4,6	
23	Сан.узел	3,9	
24	Комната	12,7	
25	Комната	12,7	
26	Комната	11,3	
27	Кухня-столовая	23,3	
28	Балкон	3,1	
29	Прихожая	4,0	
31	Гардеробная	2,8	
32	Сан.узел	3,9	
33	Сан.узел	4,4	
33	Коридор	7,0	
34	Комната	12,3	
35	Комната	11,2	
36	Комната	9,4	
37	Кухня-столовая	17,1	
38	Балкон	2,9	
	Итого	307,8	

Спецификация элементов заполнения проемов дверей 9 этажа				
Марка поз.	Обозначение	Наименование	Кол., шт.	Прим.
ПД4	ГОСТ Р 57327-2016	ДПС 01 2100-1350 EIS 60	2	h=2100мм
ПД6	ГОСТ Р 57327-2016	ДПС 01 2100-1000 EI 30 правая	2	h=2100мм
ПД7	ГОСТ Р 57327-2016	ДПС 01 2100-1000 EI 30 левая	2	h=2100мм

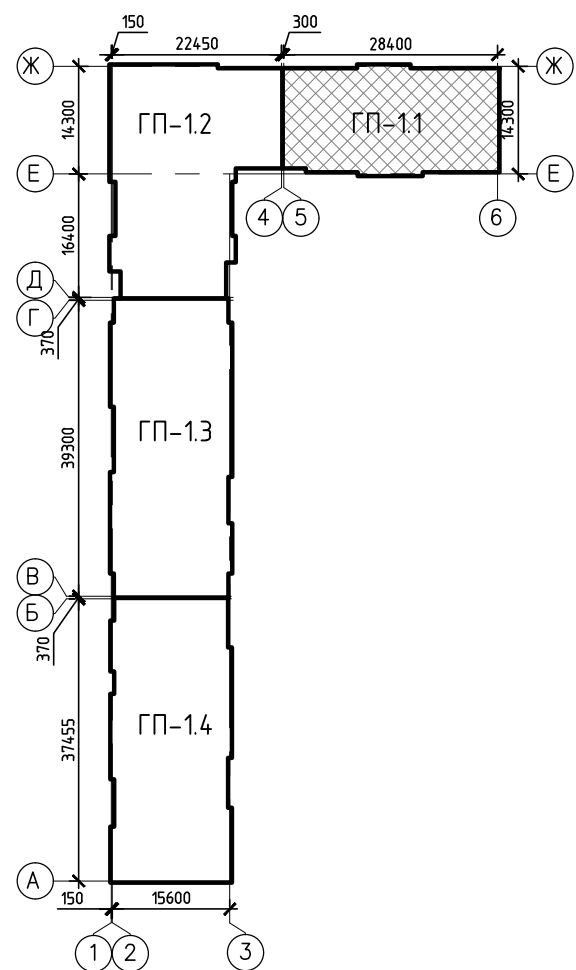
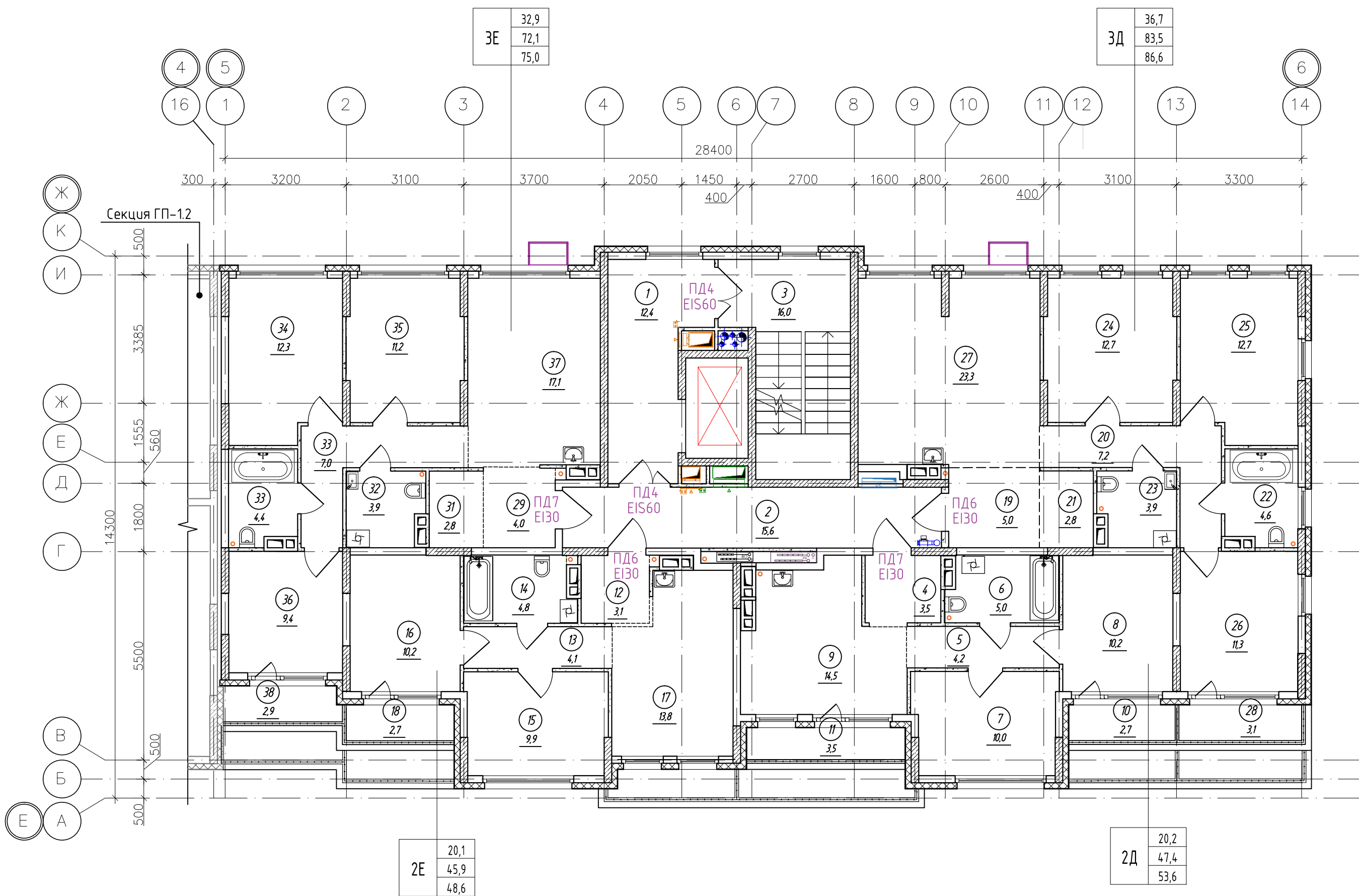

Условные обозначения	
	монолитный железобетон
	утеплитель
	перегородки из керамзитобетонных блоков
	керамзитобетонный блок

К-01/23-01-AP1.Г					
Многоквартирный жилой дом с подземной автостоянкой, расположенный в квартале улиц Т. Кармацкого-Е. Войнова в г. Тюмени. 1 этап					
1	-	Зам.	27/23	12.23	Жилой дом ГП-1.1
Изм.	Кол.ч./Лист	Н док.	Подп.	Дата	
Разработал	Берник			12.23	
Проверил	Некрасов			12.23	Секция 1.1. План 9 этажа
Н.контр.	Некрасов			12.23	
000 "Реконструкция-2000иК"					Копировал

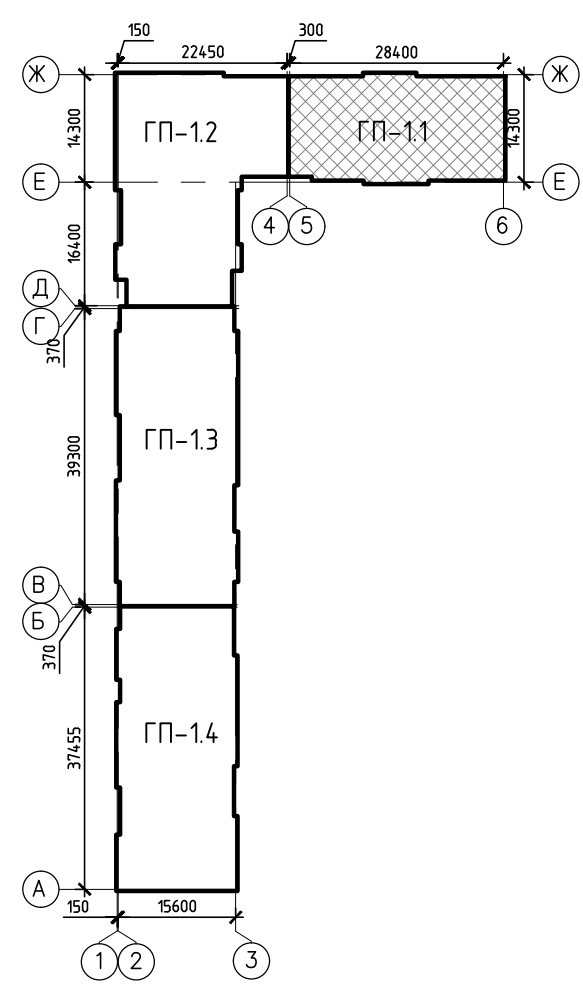
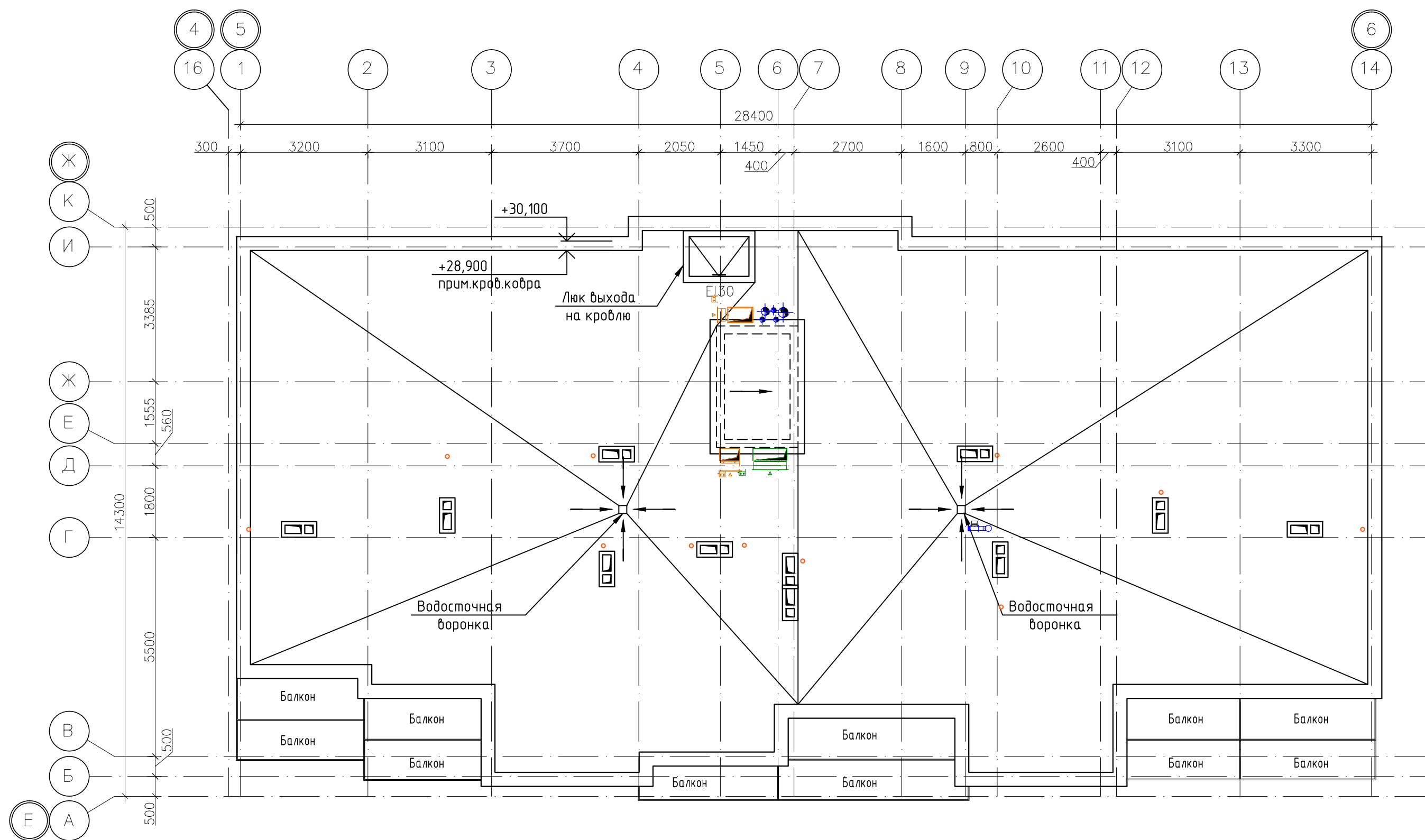

К-01/23-01-АР1.Г					
Многоквартирный жилой дом с подземной автостоянкой, расположенный в квартале улиц Т. Кармацкого-Е. Войнова в г. Тюмени. 1 этап					
1	-	Зам.	27/23	Подп.	Дата
Изм.	Кол.уч.	Лист	N док.	Подп.	Дата
Разработал	Берник				12.23
Проверил	Некрасов				12.23
Жилой дом ГП-1.1					
Секция 1.1. План кровли					
ООО "Реконструкция-2000иК"					

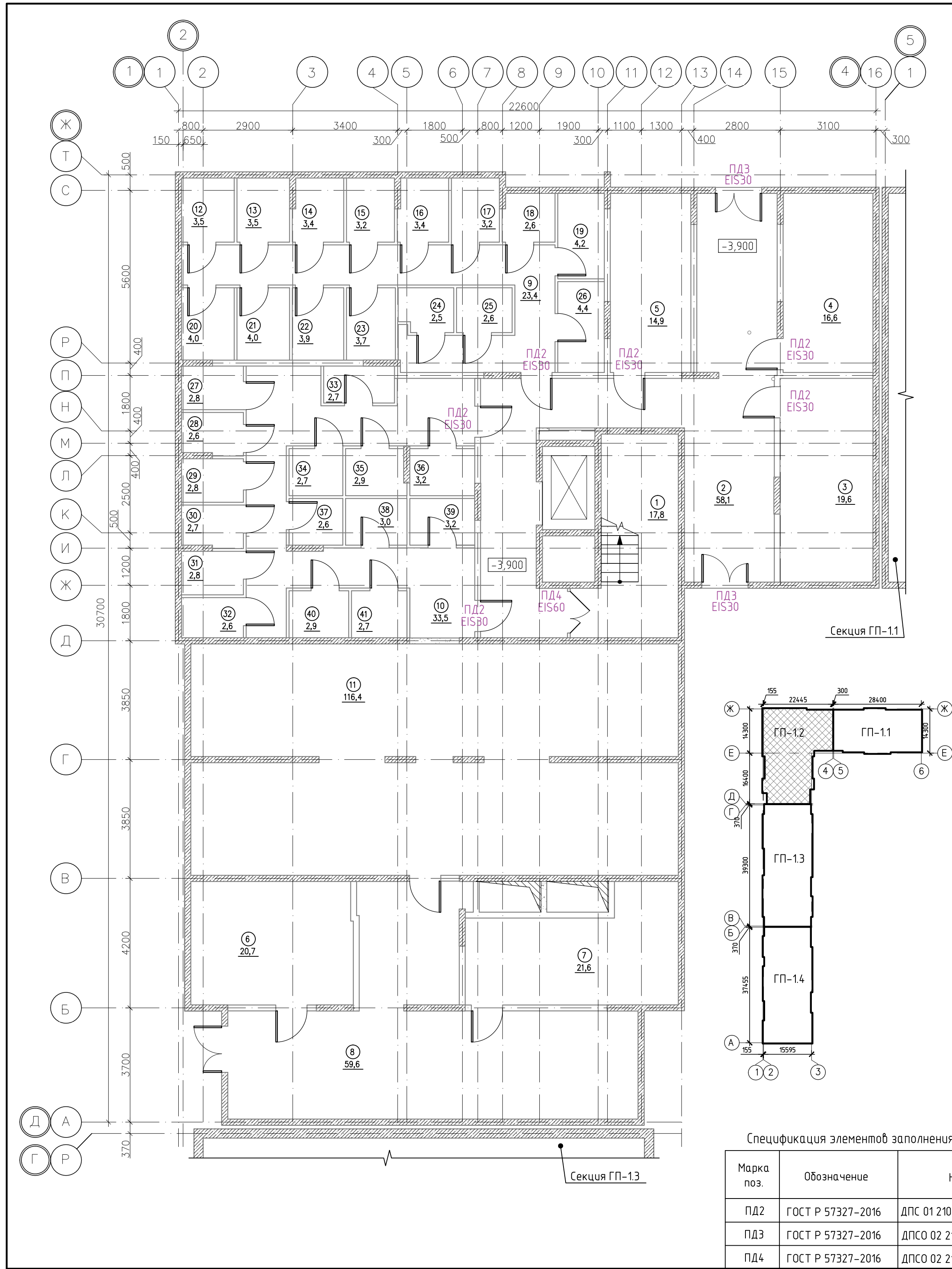

Экспликация помещений

Номер помеще-ния	Наименование	Площадь, м²	Кат. помещ.
1	Лестница	17,8	
2	Тамбур-шлюз	58,1	
3	Насосная	19,6	
4	Электрощитовая	16,6	
5	Узел связи	14,9	
6	Венткамера	20,7	
7	Венткамера	21,6	
8	Коридор	59,6	
9	Проход для доступа к индивидуальным кладовым	23,4	
10	Проход для доступа к индивидуальным кладовым	33,5	
11	Техническое подполье	116,4	
12	Кладовая №45	3,5	
13	Кладовая №46	3,5	
14	Кладовая №47	3,4	
15	Кладовая №48	3,2	
16	Кладовая №49	3,4	
17	Кладовая №50	3,2	
18	Кладовая №51	2,6	
19	Кладовая №52	4,2	
20	Кладовая №53	4	
21	Кладовая №54	4	
22	Кладовая №55	3,9	
23	Кладовая №56	3,7	
24	Кладовая №57	2,5	
25	Кладовая №58	2,6	
26	Кладовая №59	4,4	
27	Кладовая №60	2,8	
28	Кладовая №61	2,6	
29	Кладовая №62	2,8	
30	Кладовая №63	2,7	
31	Кладовая №64	2,8	
32	Кладовая №65	2,6	
33	Кладовая №66	2,7	
34	Кладовая №67	2,7	
35	Кладовая №68	2,9	
36	Кладовая №69	3,2	
37	Кладовая №70	2,6	
38	Кладовая №71	3	
39	Кладовая №72	3,2	
40	Кладовая №73	2,9	
41	Кладовая №74	2,7	
Итого:			

Экспликация кладовых

Номер помеще-ния	Наименование	Площадь, м²	Кат.* помещ.
45к	Кладовая	3,5	В4
46к	Кладовая	3,5	В4
47к	Кладовая	3,4	В4
48к	Кладовая	3,2	В4
49к	Кладовая	3,4	В4
50к	Кладовая	3,2	В4
51к	Кладовая	2,6	В4
52к	Кладовая	4,2	В4
53к	Кладовая	4,0	В4
54к	Кладовая	4,0	В4
55к	Кладовая	3,9	В4
56к	Кладовая	3,7	В4
57к	Кладовая	2,5	В4
58к	Кладовая	2,6	В4
59к	Кладовая	4,4	В4
60к	Кладовая	2,8	В4
61к	Кладовая	2,6	В4
62к	Кладовая	2,8	В4
63к	Кладовая	2,7	В4
64к	Кладовая	2,8	В4
65к	Кладовая	2,6	В4
66к	Кладовая	2,7	В4
67к	Кладовая	2,7	В4
68к	Кладовая	2,9	В4
69к	Кладовая	3,2	В4
70к	Кладовая	2,6	В4
71к	Кладовая	3,0	В4
72к	Кладовая	3,2	В4
73к	Кладовая	2,9	В4
74к	Кладовая	2,7	В4
Итого		94,3	

Условные обозначения

- монолитный железобетон
- перегородки из керамзитобетонных блоков
- керамзитобетонный блок

Спецификация элементов заполнения проемов дверей подвального этажа

Марка поз.	Обозначение	Наименование	Кол. шт.	Прим.
ПД2	ГОСТ Р 57327-2016	ДПС 01 2100-1000 левая EIS 30	6	h=2100мм
ПД3	ГОСТ Р 57327-2016	ДПСО 02 2100-1500 EIS 30	2	
ПД4	ГОСТ Р 57327-2016	ДПСО 02 2100-1350 EIS 60	1	

К-01/23-01-AP1.Г					
Многоквартирный жилой дом с подземной автостоянкой, расположенный в квартале улиц Т. Кармацкого-Е. Войнова в г. Тюмени. 1 этап					
Жилой дом ГП-1.1				Лист	Листов
Секция 1.2. План подвального этажа				п	9
000 "Реконструкция-2000иК"					

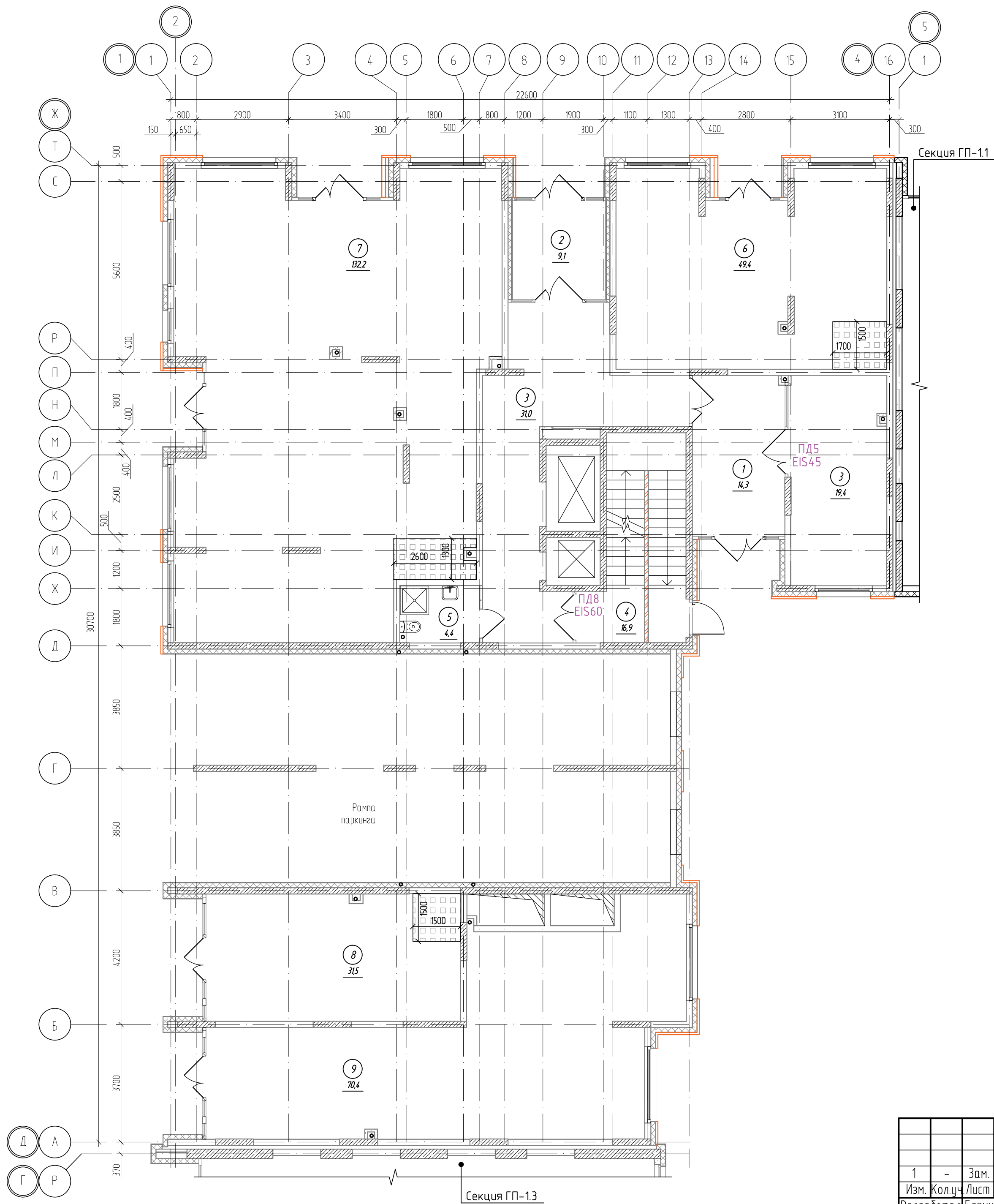

Экспликация помещений 1 этажа

Номер помеще-ния	Наименование	Площадь, м²	Кат.* помещ.
1	Тамбур	14,3	
2	Тамбур	9,1	
3	Вестибюль	31,0	
3	Колясочная	19,4	В4
4	Лестничная клетка (тип Н2)	16,9	
5	ПУИ	4,4	В4
6	Офисное помещение №4 4н	49,4	
7	Офисное помещение №5 5н	132,2	
8	Офисное помещение №6 6н	31,5	
9	Офисное помещение №7 7н	70,4	
	Итого	378,7	

Экспликация нежилых помещений





Номер помеще-ния	Наименование	Площадь, м²	Кат.* помещ.
4н	Офисное помещение №4	49,4	
5н	Офисное помещение №5	132,2	
6н	Офисное помещение №6	31,5	
7н	Офисное помещение №7	70,4	
	Итого	283,5	

Спецификация элементов заполнения проемов дверей 1 этажа

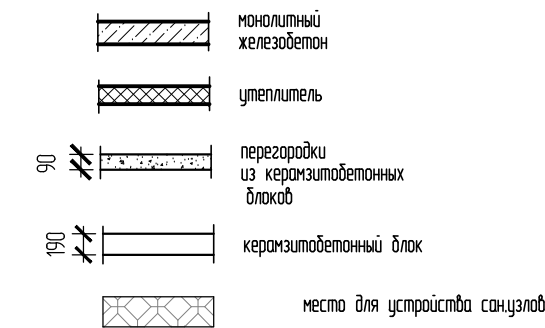
Марка поз.	Обозначение	Наименование	Кол., шт.	Прим.
ПД5	ГОСТ Р 57327-2016	ДПС 02 2400-1450 EIS 45	1	h=2400мм
ПД8	ГОСТ Р 57327-2016	ДПС 02 2400-1500 EIS 60	1	h=2400мм

Условные обозначения



						К-01/23-01-АР1.Г			
						Многоквартирный жилой дом с подземной автостоянкой, расположенный в квартале улиц Т. Кармацкого-Е. Войнова в г. Тюмени. 1 этап			
1	-	Зам.	27/23		12.23	Жилой дом ГП-1.1	Стадия	Лист	Листов
Изм.	Кол.уч	Лист	N док.	Подп.	Дата		П	10	
Разработал	Берник				12.23				
Проверил	Некрасов				12.23				
Н.контр	Некрасов				12.23	Секция 1.2. План 1 этажа	000 "Реконструкция-2000иК"		

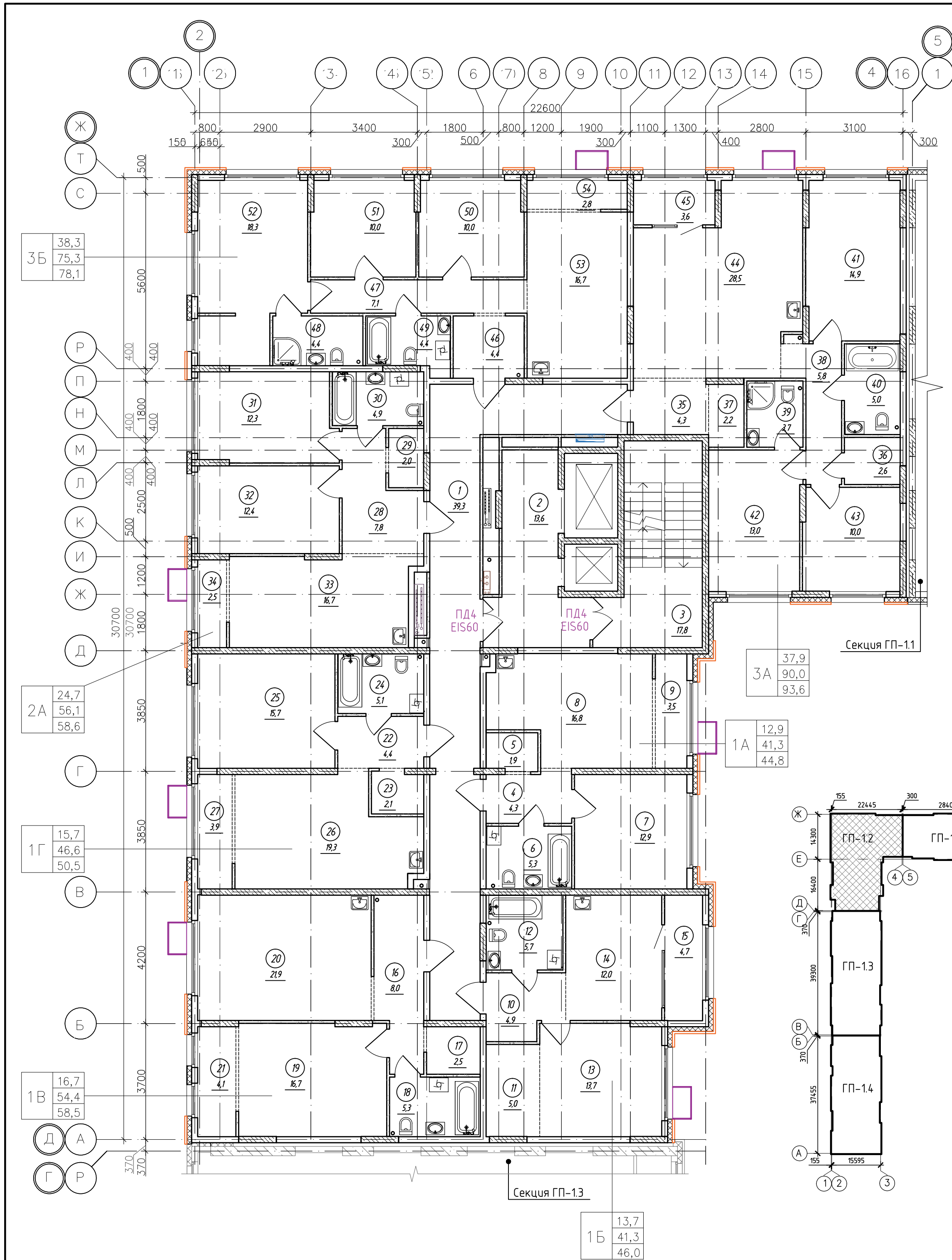

Экспликация помещений 2 этажа (начало)

Номер помеще-ния	Наименование	Площадь, м²	Кат. помещ.
1	Коридор	39,3	
2	Лифтовой холл, в т.ч. пожаробезопасная зона для МГН	13,6	
3	Лестничная клетка (тип Н2)	17,8	
4	Прихожая	4,3	
5	Гардеробная	1,9	
6	Сан.узел	5,3	
7	Комната	12,9	
8	Кухня-столовая	16,8	
9	Зона лоджии	3,5	
10	Прихожая	4,9	
11	Гардеробная	5,0	
12	Сан.узел	5,7	
13	Комната	13,7	
14	Кухня-столовая	12,0	
15	Лоджия	4,7	
16	Прихожая	8,0	
17	Гардеробная	2,5	
18	Сан.узел	5,3	
19	Комната	16,7	
20	Кухня-столовая	21,9	
21	Зона лоджии	4,1	
22	Прихожая	4,4	
23	Гардеробная	2,1	
24	Сан.узел	5,1	
25	Комната	15,7	
26	Кухня-столовая	19,3	
27	Зона лоджии	3,9	
28	Прихожая	7,8	

Экспликация помещений 2 этажа (окончание)





Кат. помещ.	Площадь, м²	Наименование	Номер помеще-ния
29		Гардеробная	2,0
30		Сан.узел	4,9
31		Комната	12,3
32		Комната	12,4
33		Кухня-столовая	16,7
34		Зона лоджии	2,5
35		Прихожая	4,3
36		Гардеробная	2,6
37		Гардеробная	2,2
38		Коридор	5,8
39		Сан.узел	3,7
40		Сан.узел	5,0
41		Комната	14,9
42		Комната	13,0
43		Комната	10,0
44		Кухня-столовая	28,5
45		Лоджия	3,6
46		Прихожая	4,4
47		Коридор	7,1
48		Сан.узел	4,4
49		Сан.узел	4,4
50		Комната	10,0
51		Комната	10,0
52		Комната	18,3
53		Кухня-столовая	16,7
54		Зона лоджии	2,8
		Итого	500,7

Спецификация элементов заполнения проемов дверей 2 этажа

Марка поз.	Обозначение	Наименование	Кол., шт.	Прим.
ПД4	ГОСТ Р 57327-2016	ДПСО 01 2100-1350 EIS 60	2	h=2100мм
ПД6	ГОСТ Р 57327-2016	ДПС 01 2100-1000 EI 30 правая	3	h=2100мм
ПД7	ГОСТ Р 57327-2016	ДПС 01 2100-1000 EI 30 левая	4	h=2100мм

Условные обозначения

- монолитный железобетон
- утеплитель
- перегородки из керамзитобетонных блоков
- керамзитобетонный блок

						К-01/23-01-АР1.Г			
2	-	Зам.	04/25		02.25	Многоквартирный жилой дом с подземной автостоянкой, расположенный в квартале улиц Т. Кармацкого-Е. Войнова в г. Тюмени. 1 этап			
1	-	Зам.	27/23		12.23				
Изм.	Кол.уч	Лист	№ док.	Подп.	Дата				
Разработал	Берник		12.23	Жилой дом ГП-1.1			Стадия	Лист	Листов
Проверил	Некрасов		12.23				П	11	
Н.контр.	Некрасов		12.23	Секция 1.2. План 2 этажа			000 "Реконструкция-2000иК"		

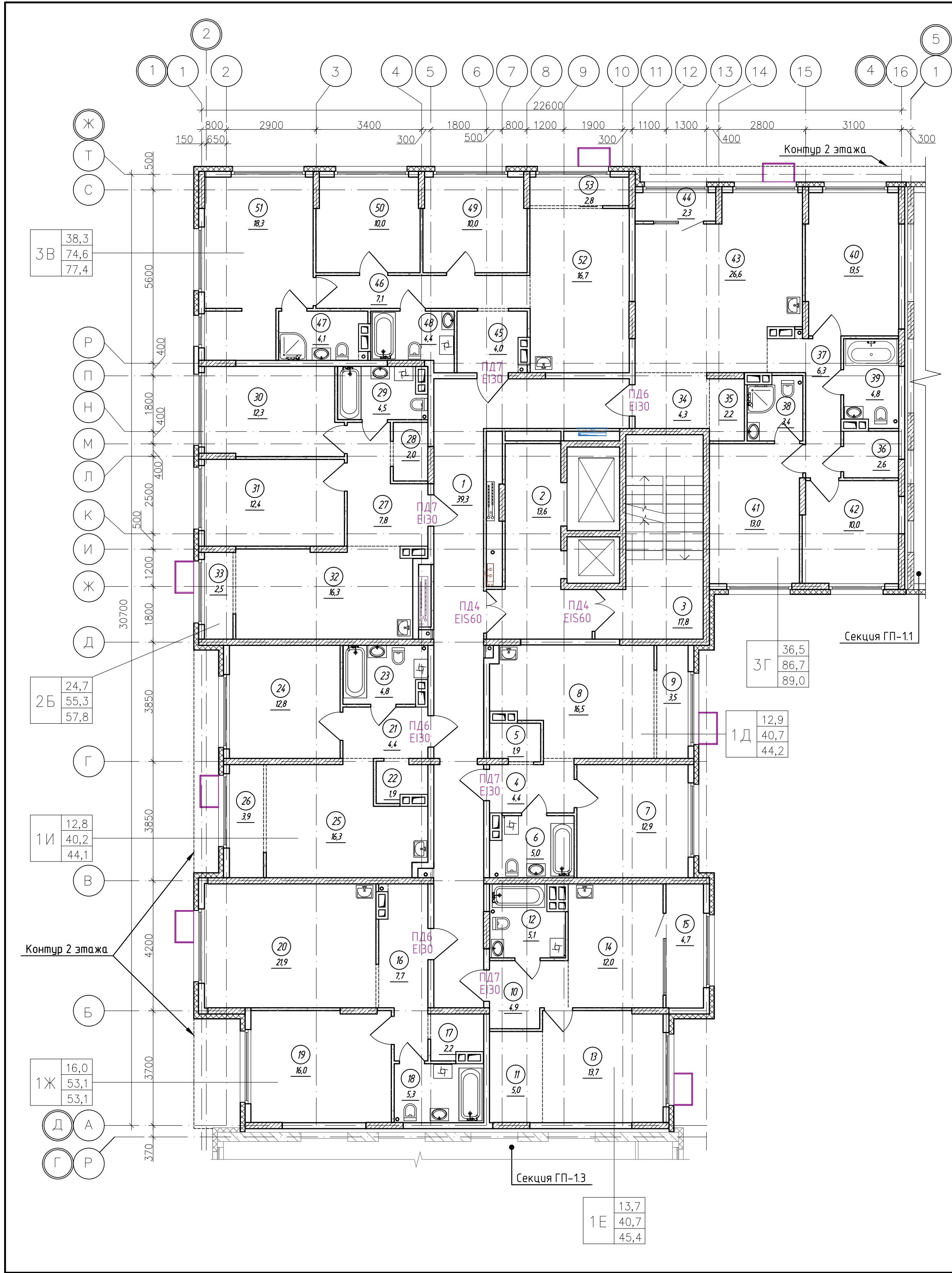

Экспликация помещений 3-7 (типового) этажа (начало)

Номер помещения	Наименование	Площадь, м²	Кат. помещ.
1	Коридор	39,3	
2	Лифтовой холл, в т.ч. пожаробезопасная зона для МГН	13,6	
3	Лестничная клетка (тип Н2)	17,8	
4	Прихожая	4,4	
5	Гардеробная	1,9	
6	Сан.узел	5,0	
7	Комната	12,9	
8	Кухня-столовая	16,5	
9	Зона лоджии	3,5	
10	Прихожая	4,9	
11	Гардеробная	5,0	
12	Сан.узел	5,1	
13	Комната	13,7	
14	Кухня-столовая	12,0	
15	Лоджия	4,7	
16	Прихожая	7,7	
17	Гардеробная	2,2	
18	Сан.узел	5,3	
19	Комната	16,0	
20	Кухня-столовая	21,9	
21	Прихожая	4,4	
22	Гардеробная	1,9	
23	Сан.узел	4,8	
24	Комната	12,8	
25	Кухня-столовая	16,3	
26	Зона лоджии	3,9	
27	Прихожая	7,8	
28	Гардеробная	2,0	

Экспликация помещений 3-7 (типового) этажа (окончание)

Кат. помещ.	Площадь, м²	Наименование	Номер помещения
29	Сан.узел		4,5
30	Комната		12,3
31	Комната		12,4
32	Кухня-столовая		16,3
33	Зона лоджии		2,5
34	Прихожая		4,3
35	Гардеробная		2,2
36	Гардеробная		2,6
37	Коридор		6,3
38	Сан.узел		3,4
39	Сан.узел		4,8
40	Комната		13,5
41	Комната		13,0
42	Комната		10,0
43	Кухня-столовая		26,6
44	Лоджия		2,3
45	Прихожая		4,0
46	Коридор		7,1
47	Сан.узел		4,1
48	Сан.узел		4,4
49	Комната		10,0
50	Комната		10,0
51	Комната		18,3
52	Кухня-столовая		16,7
53	Зона лоджии		2,8
	Итого		481,6

Спецификация элементов заполнения проемов дверей 3-7 этажа

Марка поз.	Обозначение	Наименование	Кол., шт.	Прим.
ПД4	ГОСТ Р 57327-2016	ДПСО 01 2100-1350 EIS 60	10	h=2100мм
ПД6	ГОСТ Р 57327-2016	ДПС 01 2100-1000 EI 30 правая	15	h=2100мм
ПД7	ГОСТ Р 57327-2016	ДПС 01 2100-1000 EI 30 левая	20	h=2100мм

Условные обозначения

- монолитный железобетон
- утеплитель
- перегородки из керамзитобетонных блоков
- керамзитобетонный блок

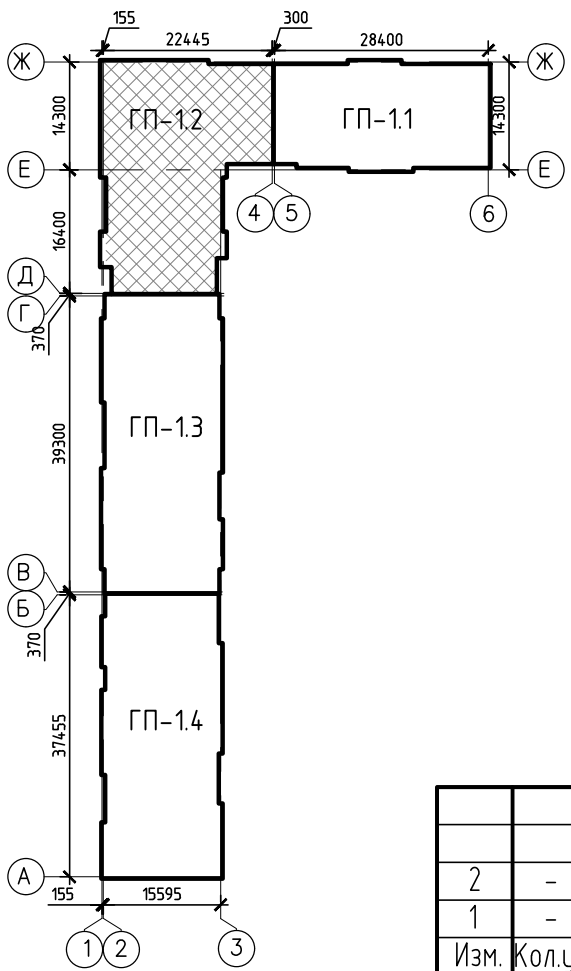

2	-	Нов.	04/25	02.25	К-01/23-01-AP1.Г Многоквартирный жилой дом с подземной автостоянкой, расположенный в квартале улиц Т. Кармацкого-Е. Войнова в г. Тюмени. 1 этап			
1	-	Зам.	27/23	12.23				
Изм. Кол.уч. Лист Н док. Подп. Дата					Жилой дом ГП-1.1			
Разработал Берник					П			
Проверил Некрасов					12.1			
Н.контр Некрасов					000 "Реконструкция-2000иК"			

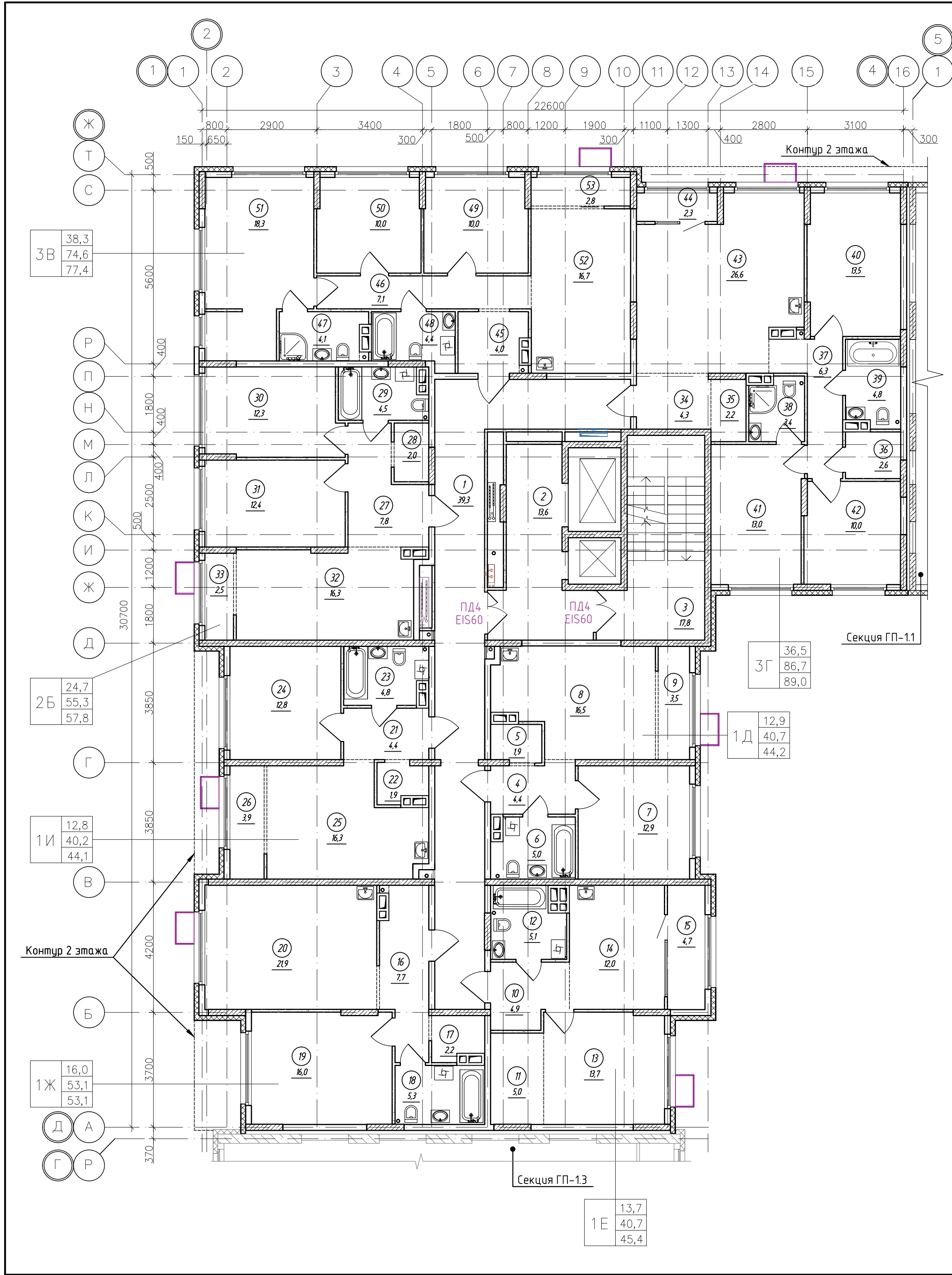

Экспликация помещений 3-7 (типового) этажа (начало)

Номер помещения	Наименование	Площадь, м²	Кат. помещ.
1	Коридор	39,3	
2	Лифтовой холл, в т.ч. пожаробезопасная зона для МГН	13,6	
3	Лестничная клетка (тип Н2)	17,8	
4	Прихожая	4,4	
5	Гардеробная	1,9	
6	Сан.узел	5,0	
7	Комната	12,9	
8	Кухня-столовая	16,5	
9	Зона лоджии	3,5	
10	Прихожая	4,9	
11	Гардеробная	5,0	
12	Сан.узел	5,1	
13	Комната	13,7	
14	Кухня-столовая	12,0	
15	Лоджия	4,7	
16	Прихожая	7,7	
17	Гардеробная	2,2	
18	Сан.узел	5,3	
19	Комната	16,0	
20	Кухня-столовая	21,9	
21	Прихожая	4,4	
22	Гардеробная	1,9	
23	Сан.узел	4,8	
24	Комната	12,8	
25	Кухня-столовая	16,3	
26	Зона лоджии	3,9	
27	Прихожая	7,8	
28	Гардеробная	2,0	

Экспликация помещений 3-7 (типового) этажа (окончание)

Кат. помещ.	Площадь, м²	Наименование	Номер помещения
29	Сан.узел		4,5
30	Комната		12,3
31	Комната		12,4
32	Кухня-столовая		16,3
33	Зона лоджии		2,5
34	Прихожая		4,3
35	Гардеробная		2,2
36	Гардеробная		2,6
37	Коридор		6,3
38	Сан.узел		3,4
39	Сан.узел		4,8
40	Комната		13,5
41	Комната		13,0
42	Комната		10,0
43	Кухня-столовая		26,6
44	Лоджия		2,3
45	Прихожая		4,0
46	Коридор		7,1
47	Сан.узел		4,1
48	Сан.узел		4,4
49	Комната		10,0
50	Комната		10,0
51	Комната		18,3
52	Кухня-столовая		16,7
53	Зона лоджии		2,8
	Итого		481,6

Спецификация элементов заполнения проемов дверей 3-7 этажа

Марка поз.	Обозначение	Наименование	Кол., шт.	Прим.
ПД4	ГОСТ Р 57327-2016	ДПСО 01 2100-1350 EIS 60	10	h=2100мм
ПД6	ГОСТ Р 57327-2016	ДПС 01 2100-1000 EI 30 правая	15	h=2100мм
ПД7	ГОСТ Р 57327-2016	ДПС 01 2100-1000 EI 30 левая	20	h=2100мм

Условные обозначения

- монолитный железобетон
- утеплитель
- перегородки из керамзитобетонных блоков
- керамзитобетонный блок

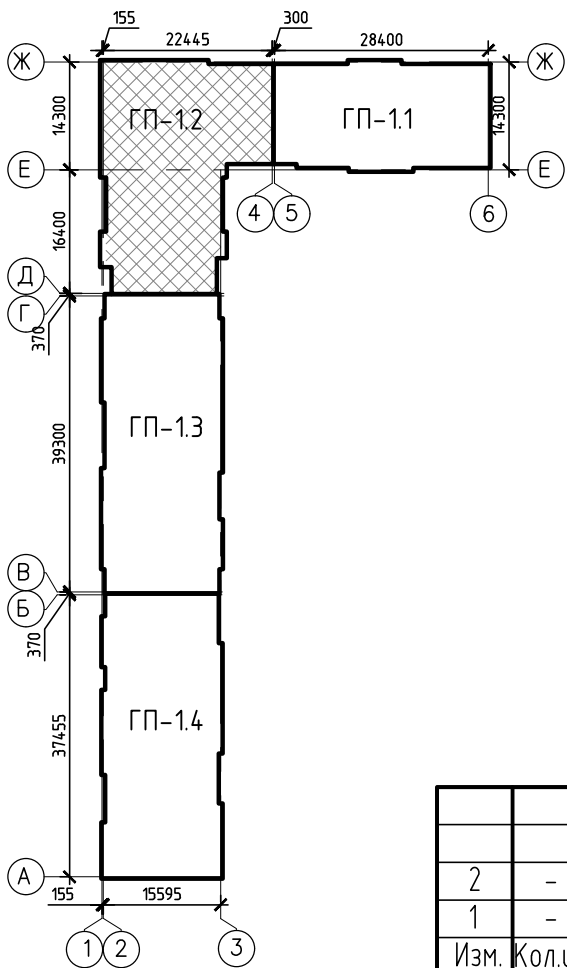

К-01/23-01-AP1.Г			
Многоквартирный жилой дом с подземной автостоянкой, расположенный в квартале улиц Т. Кармацкого-Е. Войнова в г. Тюмени. 1 этап			
Жилой дом ГП-1.1		Стация	Лист
Секция 1.2. План 3-5 (типового) этажа		П	12
Н.контр		Некрасов	12.23
000 "Реконструкция-2000иК"			

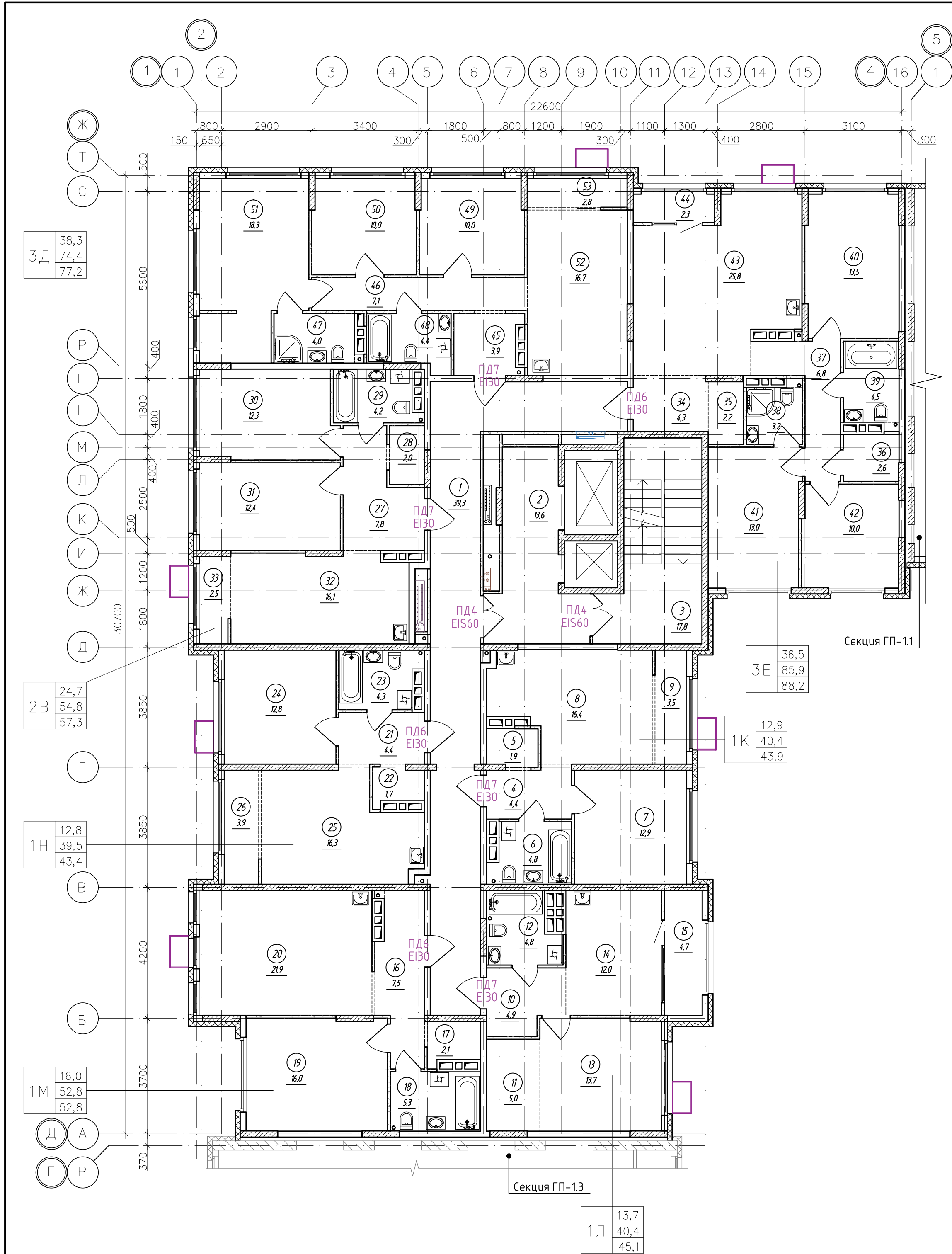

Экспликация помещений 8-12 (типового) этажа (начало)

Номер помещения	Наименование	Площадь, м²	Кат. помещ.
1	Коридор	39,3	
2	Лифтовой холл, в т.ч. пожаробезопасная зона для МГН	13,6	
3	Лестничная клетка (тип Н2)	17,8	
4	Прихожая	4,4	
5	Гардеробная	1,9	
6	Сан.узел	4,8	
7	Комната	12,9	
8	Кухня-столовая	16,4	
9	Зона лоджии	3,5	
10	Прихожая	4,9	
11	Гардеробная	5,0	
12	Сан.узел	4,8	
13	Комната	13,7	
14	Кухня-столовая	12,0	
15	Лоджия	4,7	
16	Прихожая	7,5	
17	Гардеробная	2,1	
18	Сан.узел	5,3	
19	Комната	16,0	
20	Кухня-столовая	21,9	
21	Прихожая	4,4	
22	Гардеробная	1,7	
23	Сан.узел	4,3	
24	Комната	12,8	
25	Кухня-столовая	16,3	
26	Зона лоджии	3,9	
27	Прихожая	7,8	
28	Гардеробная	2,0	

Экспликация помещений 8-12 (типового) этажа (окончание)

Кат. помещ.	Площадь, м²	Наименование	Номер помещения
29	Сан.узел	4,2	
30	Комната	12,3	
31	Комната	12,4	
32	Кухня-столовая	16,1	
33	Зона лоджии	2,5	
34	Прихожая	4,3	
35	Гардеробная	2,2	
36	Гардеробная	2,6	
37	Коридор	6,8	
38	Сан.узел	3,2	
39	Сан.узел	4,5	
40	Комната	13,5	
41	Комната	13,0	
42	Комната	10,0	
43	Кухня-столовая	25,8	
44	Лоджия	2,3	
45	Прихожая	3,9	
46	Коридор	7,1	
47	Сан.узел	4,0	
48	Сан.узел	4,4	
49	Комната	10,0	
50	Комната	10,0	
51	Комната	18,3	
52	Кухня-столовая	16,7	
53	Зона лоджии	2,8	
Итого		478,5	

Спецификация элементов заполнения проемов дверей 8-12 этажа

Марка поз.	Обозначение	Наименование	Кол., шт.	Прим.
ПД4	ГОСТ Р 57327-2016	ДПСО 01 2100-1350 EIS 60	10	h=2100мм
ПД6	ГОСТ Р 57327-2016	ДПС 01 2100-1000 EI 30 правая	15	h=2100мм
ПД7	ГОСТ Р 57327-2016	ДПС 01 2100-1000 EI 30 левая	20	h=2100мм

Условные обозначения

- монолитный железобетон
- утеплитель
- перегородки из керамзитобетонных блоков
- керамзитобетонный блок

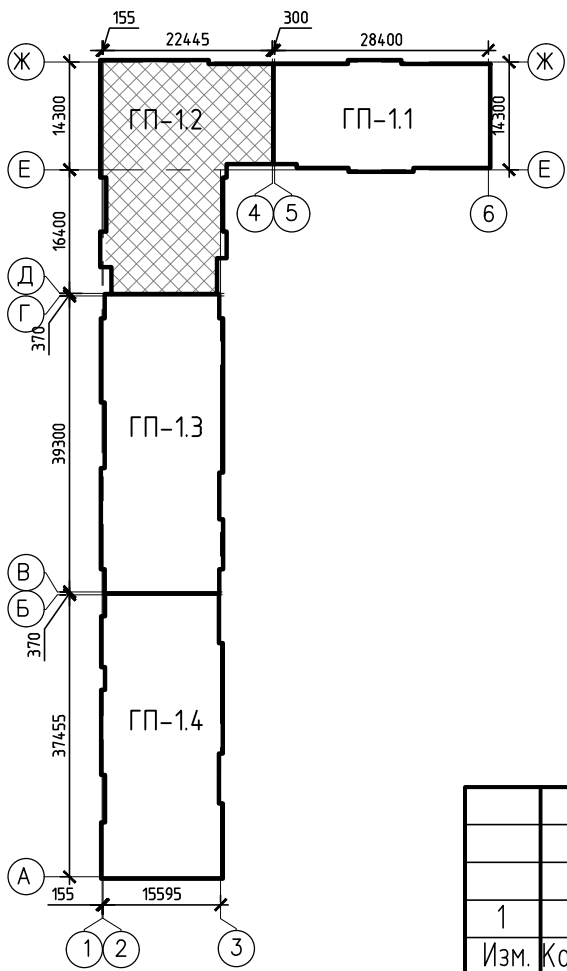

К-01/23-01-AP1.Г			
Многоквартирный жилой дом с подземной автостоянкой, расположенный в квартале улиц Т. Кармацкого-Е. Войнова в г. Тюмени. 1 этап			
Жилой дом ГП-1.1		Стация	Лист
Секция 1.2. План 8-12 (типового) этажа		П	13
ООО "Реконструкция-2000иК"			

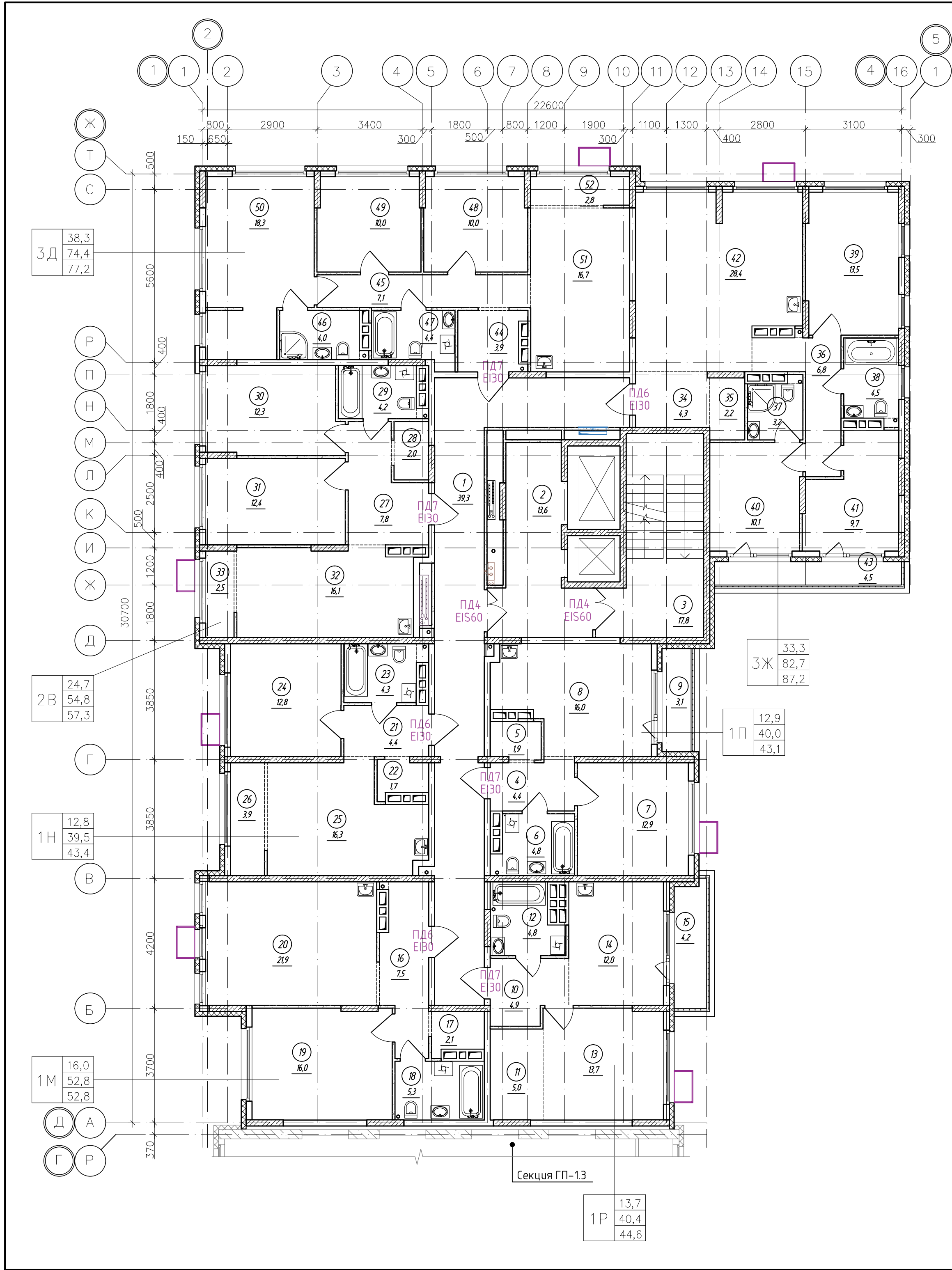

Экспликация помещений 13 этажа (начало)

Номер помещения	Наименование	Площадь, м²	Кат. помещ.
1	Коридор	39,3	
2	Лифтовой холл, в т.ч. пожаробезопасная зона для МГН	13,6	
3	Лестничная клетка (тип Н2)	17,8	
4	Прихожая	4,4	
5	Гардеробная	1,9	
6	Сан.узел	4,8	
7	Комната	12,9	
8	Кухня-столовая	16,0	
9	Балкон	3,1	
10	Прихожая	4,9	
11	Гардеробная	5,0	
12	Сан.узел	4,8	
13	Комната	13,7	
14	Кухня-столовая	12,0	
15	Балкон	4,2	
16	Прихожая	7,5	
17	Гардеробная	2,1	
18	Сан.узел	5,3	
19	Комната	16,0	
20	Кухня-столовая	21,9	
21	Прихожая	4,4	
22	Гардеробная	1,7	
23	Сан.узел	4,3	
24	Комната	12,8	
25	Кухня-столовая	16,3	
26	Зона лоджии	3,9	
27	Прихожая	7,8	
28	Гардеробная	2,0	

Экспликация помещений 13 этажа (окончание)

Кат. помещ.	Площадь, м²	Наименование	Номер помещения
29		Сан.узел	4,2
30		Комната	12,3
31		Комната	12,4
32		Кухня-столовая	16,1
33		Зона лоджии	2,5
34		Прихожая	4,3
35		Гардеробная	2,2
36		Коридор	6,8
37		Сан.узел	3,2
38		Сан.узел	4,5
39		Комната	13,5
40		Комната	10,1
41		Комната	9,7
42		Кухня-столовая	28,4
43		Балкон	4,5
44		Прихожая	3,9
45		Коридор	7,1
46		Сан.узел	4,0
47		Сан.узел	4,4
48		Комната	10,0
49		Комната	10,0
50		Комната	18,3
51		Кухня-столовая	16,7
52		Зона лоджии	2,8
		Итого	476,4

Спецификация элементов заполнения проемов дверей 13 этажа

Марка поз.	Обозначение	Наименование	Кол., шт.	Прим.
ПД4	ГОСТ Р 57327-2016	ДПСО 01 2100-1350 EIS 60	2	h=2100мм
ПД6	ГОСТ Р 57327-2016	ДПС 01 2100-1000 EI 30 правая	3	h=2100мм
ПД7	ГОСТ Р 57327-2016	ДПС 01 2100-1000 EI 30 левая	4	h=2100мм

Условные обозначения

- монолитный железобетон
- утеплитель
- перегородки из керамзитобетонных блоков
- керамзитобетонный блок

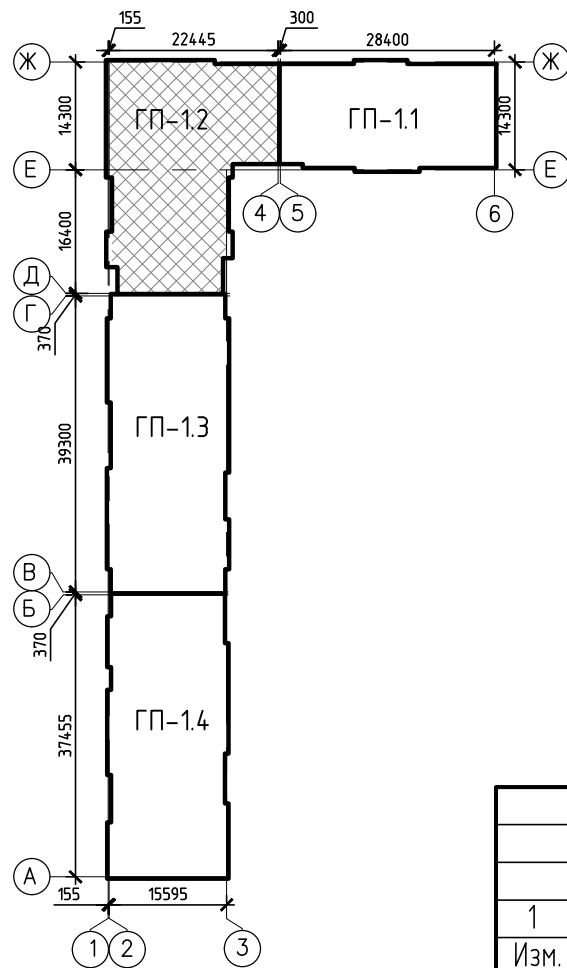

К-01/23-01-AP1.Г					
Многоквартирный жилой дом с подземной автостоянкой, расположенный в квартале улиц Т. Кармацкого-Е. Войнова в г. Тюмени. 1 этап					
Жилой дом ГП-11				Стация	Лист
Секция 1.2. План 13 этажа				П	14
ООО "Реконструкция-2000иК"					

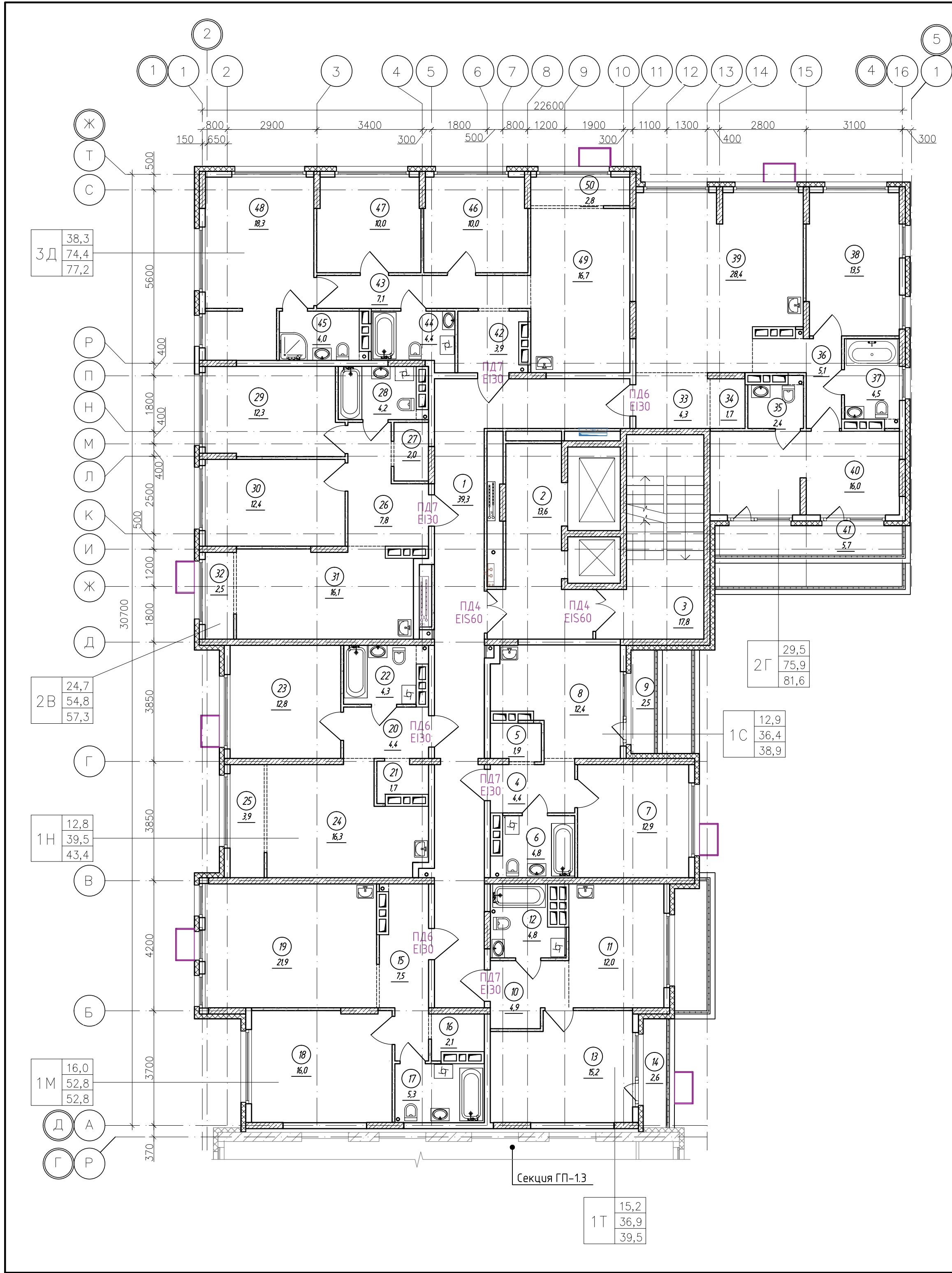

Экспликация помещений 14 этажа (начало)

Номер помещения	Наименование	Площадь, м²	Кат. помещ.
1	Коридор	39,3	
2	Лифтовой холл, в т.ч. пожаробезопасная зона для МГН	13,6	
3	Лестничная клетка (тип Н2)	17,8	
4	Прихожая	4,4	
5	Гардеробная	1,9	
6	Сан.узел	4,8	
7	Комната	12,9	
8	Кухня-столовая	12,4	
9	Балкон	2,5	
10	Прихожая	4,9	
11	Кухня-столовая	12,0	
12	Сан.узел	4,8	
13	Комната	15,2	
14	Балкон	2,6	
15	Прихожая	7,5	
16	Гардеробная	2,1	
17	Сан.узел	5,3	
18	Комната	16,0	
19	Кухня-столовая	21,9	
20	Прихожая	4,4	
21	Гардеробная	1,7	
22	Сан.узел	4,3	
23	Комната	12,8	
24	Кухня-столовая	16,3	
25	Зона лоджии	3,9	
26	Прихожая	7,8	
27	Гардеробная	2,0	
28	Сан.узел	4,2	

Экспликация помещений 14 этажа (окончание)

Кат. помещ.	Площадь, м²	Наименование	Номер помещения
29	Комната	12,3	
30	Комната	12,4	
31	Кухня-столовая	16,1	
32	Зона лоджии	2,5	
33	Прихожая	4,3	
34	Гардеробная	1,7	
35	Сан.узел	2,4	
36	Коридор	5,1	
37	Сан.узел	4,5	
38	Комната	13,5	
39	Кухня-столовая	28,4	
40	Комната	16,0	
41	Балкон	5,7	
42	Прихожая	3,9	
43	Коридор	7,1	
44	Сан.узел	4,4	
45	Сан.узел	4,0	
46	Комната	10,0	
47	Комната	10,0	
48	Комната	18,3	
49	Кухня-столовая	16,7	
50	Зона лоджии	2,8	
Итого		461,4	

Спецификация элементов заполнения проемов дверей 14 этажа

Марка поз.	Обозначение	Наименование	Кол., шт.	Прим.
ПД4	ГОСТ Р 57327-2016	ДПСО 01 2100-1350 EIS 60	2	h=2100мм
ПД6	ГОСТ Р 57327-2016	ДПС 01 2100-1000 EI 30 правая	3	h=2100мм
ПД7	ГОСТ Р 57327-2016	ДПС 01 2100-1000 EI 30 левая	4	h=2100мм

Условные обозначения

- монолитный железобетон
- утеплитель
- перегородки из керамзитобетонных блоков
- керамзитобетонный блок

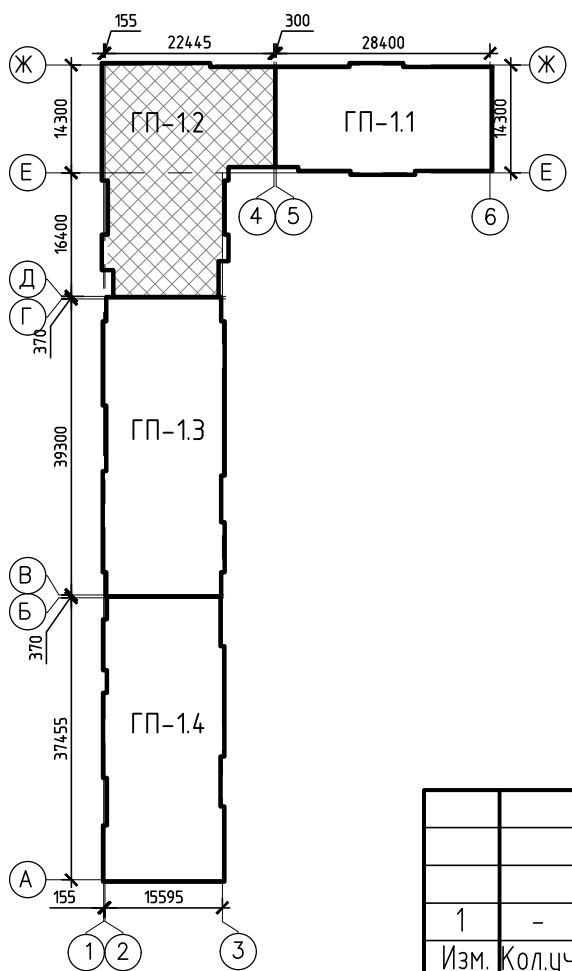

К-01/23-01-AP1.Г				
Многоквартирный жилой дом с подземной автостоянкой, расположенный в квартале улиц Т. Кармацкого-Е. Войнова в г. Тюмени. 1 этап				
1	-	Зам.	27/23	12.23
Изм.	Кол.уч.	Лист	№ док.	Подп.
Разработал	Берник			Дата
Проверил	Некрасов			12.23
Жилой дом ГП-11		Стадия	Лист	Листов
		П	15	
Секция 1.2. План 14 этажа		ООО "Реконструкция-2000иК"		
Н.контр.	Некрасов		12.23	

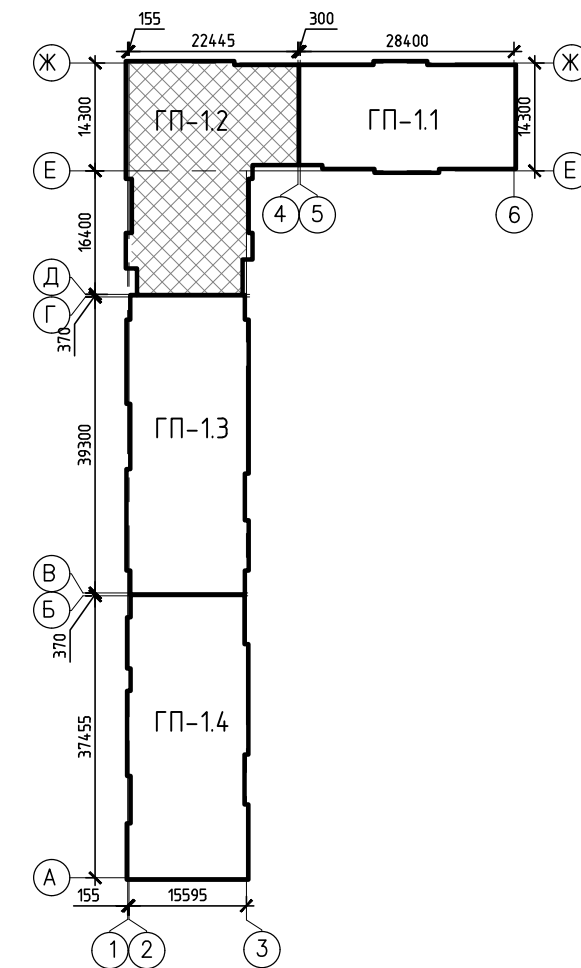
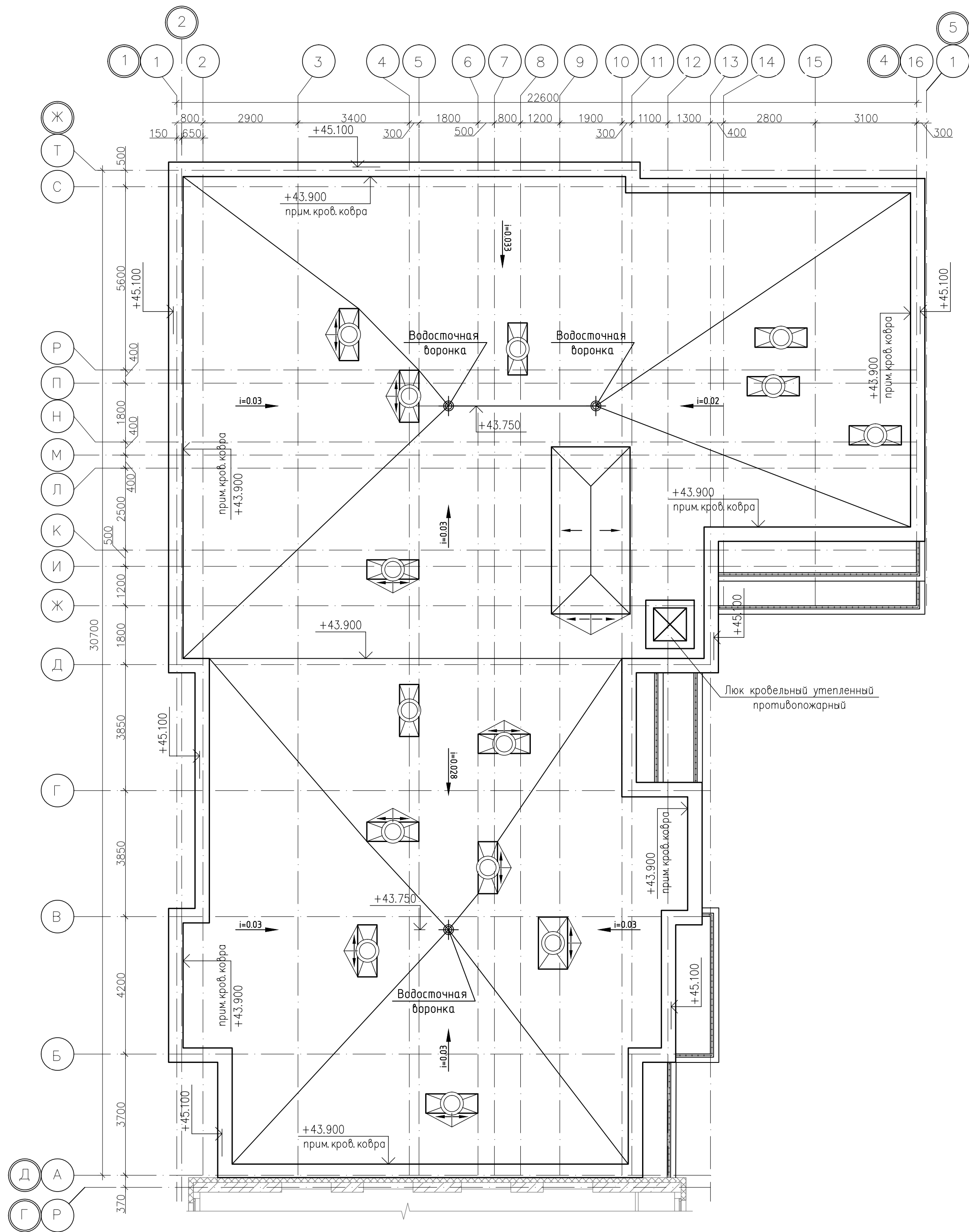

						К-01/23-01-AP1.Г		
						Многоквартирный жилой дом с подземной автостоянкой, расположенный в квартале улиц Т. Кармацкого-Е. Войнова в г. Тюмени. 1 этап		
1	-	Зам.	27/23	Подп.	Дата	Жилой дом ГП-1.1	Стадия	Лист
Изм.	Кол.уч.	Лист	№ док.	Подп.	Дата		П	16
Разработал	Берник							
Проверил	Некрасов							
						Секция 1.2. План кровли		
						ООО "Реконструкция-2000иК"		

Экспликация помещений			
Номер помещения	Наименование	Площадь, м²	Кат. помещ.
1	Тамбур-шлюз	89,6	
2	Коридор	23,5	
3	Венкамера	19,3	Д
4	Венкамера	18,8	Д
5	Электрощитовая	31	ВЗ
6	Насосная хоз.-питьевого водопровода	16,3	Д
7	Узел связи	26,7	Д
8	Лестница	16,2	
9	ИТП	85,9	Д
10	Насосная пожаротушения	46,7	Д
11	Техническое подполье	45,3	В4
12	Проход для доступа к индивидуальным кладовым	40,4	
13	Кладовая №75	4,2	В4
14	Кладовая №76	4,3	В4
15	Кладовая №77	3,9	В4
16	Кладовая №78	4,3	В4
17	Кладовая №79	3,9	В4
18	Кладовая №80	7,2	В4
19	Кладовая №81	3,5	В4
20	Кладовая №82	3,6	В4
21	Кладовая №83	3,1	В4
22	Кладовая №84	4	В4
23	Кладовая №85	3	В4
24	Кладовая №86	3	В4
25	Кладовая №87	3,1	В4
26	Кладовая №88	5,6	В4
Итого:			

Экспликация кладовых			
Номер помещения	Наименование	Площадь, м²	Кат.* помещ.
74к	Кладовая	4,2	В4
75к	Кладовая	4,3	В4
76к	Кладовая	3,9	В4
77к	Кладовая	4,3	В4
78к	Кладовая	3,9	В4
79к	Кладовая	7,2	В4
80к	Кладовая	3,5	В4
81к	Кладовая	3,6	В4
82к	Кладовая	3,1	В4
83к	Кладовая	4,0	В4
84к	Кладовая	3,0	В4
85к	Кладовая	3,0	В4
86к	Кладовая	3,1	В4
87к	Кладовая	5,6	В4
Итого		56,7	

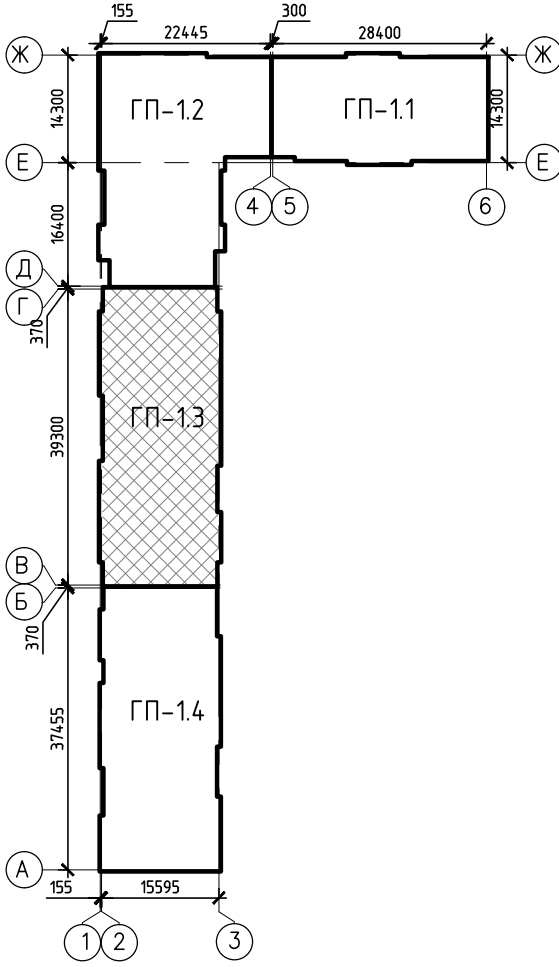
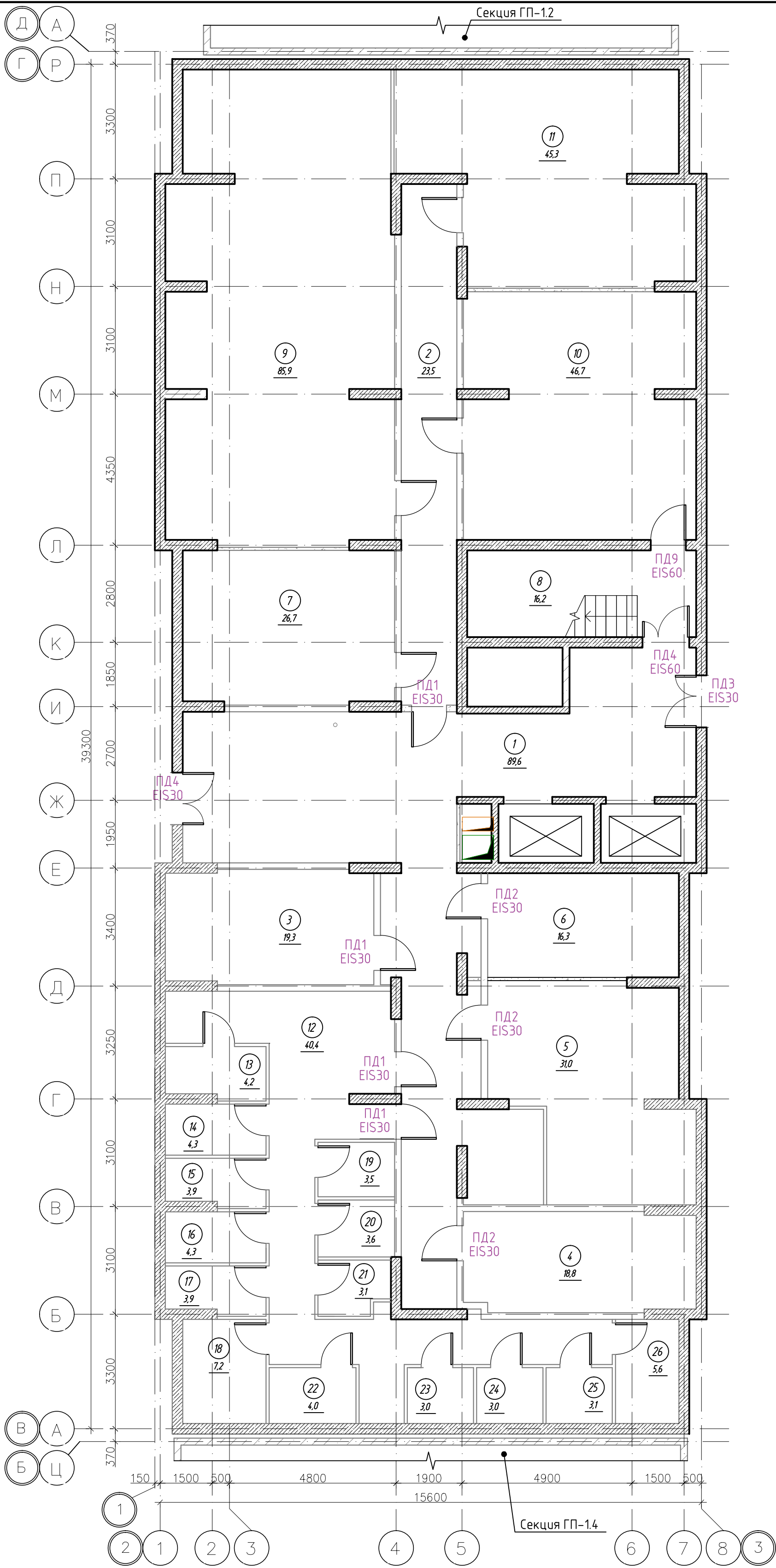

Спецификация элементов заполнения проемов дверей				
Марка поз.	Обозначение	Наименование	Кол., шт.	Прим.
ПД1	ГОСТ Р 57327-2016	ДПС 01 2100-1000 правая EIS 30	4	h=2100мм
ПД2	ГОСТ Р 57327-2016	ДПС 01 2100-1000 левая EIS 30	3	
ПД9	ГОСТ Р 57327-2016	ДПС 01 2100-1000 правая EIS 60	1	
ПД3	ГОСТ Р 57327-2016	ДПС 02 2100-1500 EIS 30	2	
ПД4	ГОСТ Р 57327-2016	ДПС 02 2100-1350 EIS 60	1	

К-01/23-01-АР1.Г					
Многоквартирный жилой дом с подземной автостоянкой, расположенный в квартале улиц Т. Кармацкого-Е. Войнова в г. Тюмени. 1 этаж					
3	-	Зам.	53/25	11.25	Жилой дом ГП-1.1
1	-	Зам.	27/23	12.23	
Изм. Кол.ч. Лист N док.		Подп.	Дата		
Разработал Берник			12.23		
Проверил Некрасов			12.23		Секция 1.3. План подвального этажа
Н.контр Некрасов			12.23		
Жилой дом ГП-1.1				Стадия	Лист
				П	17
000 "Реконструкция-2000иК"					

Экспликация помещений 1 этажа			
Номер помеще-ния	Наименование	Площадь, м²	Кат.* помещ.
1	Тамбур	14,4	
2	Тамбур	15,2	
3	Вестибюль	36,8	
4	Колясочная	20,6	В4
5	Лестничная клетка (тип Н2)	15,7	
6	ПУИ	2,7	В4
7	Офисное помещение №8 8н	90,3	
8	Офисное помещение №9 9н	69,4	
9	Офисное помещение №10 10н	30,8	
10	Офисное помещение №11 11н	63,9	
11	Офисное помещение №12 12н	47,1	
12	Офисное помещение №13 13н	21,2	
13	Офисное помещение №14 14н	81,8	
	Итого	509,9	

Экспликация нежилых помещений			
Номер помеще-ния	Наименование	Площадь, м²	Кат.* помещ.
8н	Офисное помещение N8	90,3	
9н	Офисное помещение N9	69,4	
10н	Офисное помещение N10	30,8	
11н	Офисное помещение N11	63,9	
12н	Офисное помещение N12	47,1	
13н	Офисное помещение N13	21,2	
14н	Офисное помещение N14	81,8	
	Итого	404,5	

Спецификация элементов заполнения проемов дверей				
Марка поз.	Обозначение	Наименование	Кол., шт.	Прим.
ПД4	ГОСТ Р 57327-2016	ДПСО 02 2100-1350 EIS 60	1	h=2100мм
ПД5	ГОСТ Р 57327-2016	ДПС 02 2400-1450 EIS 45	1	h=2400мм

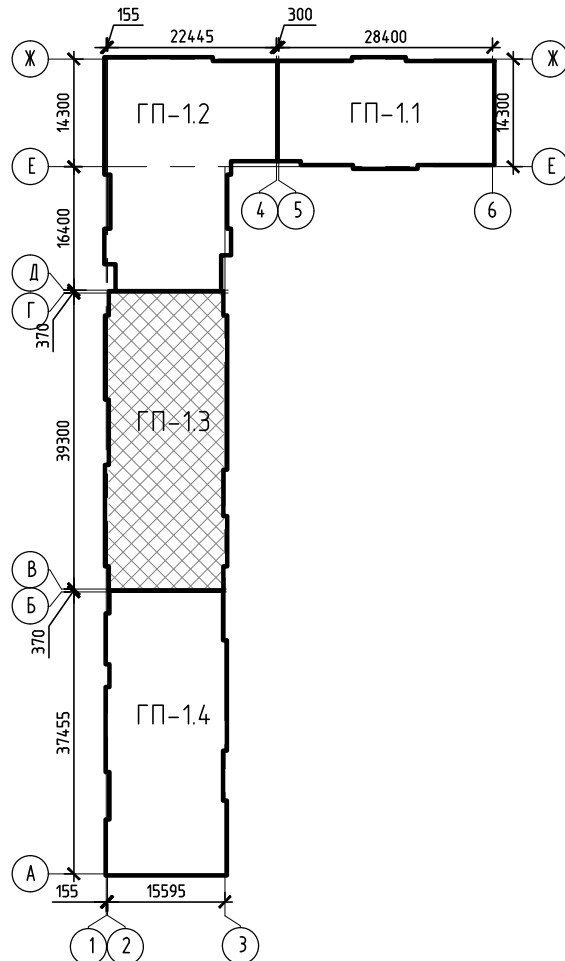
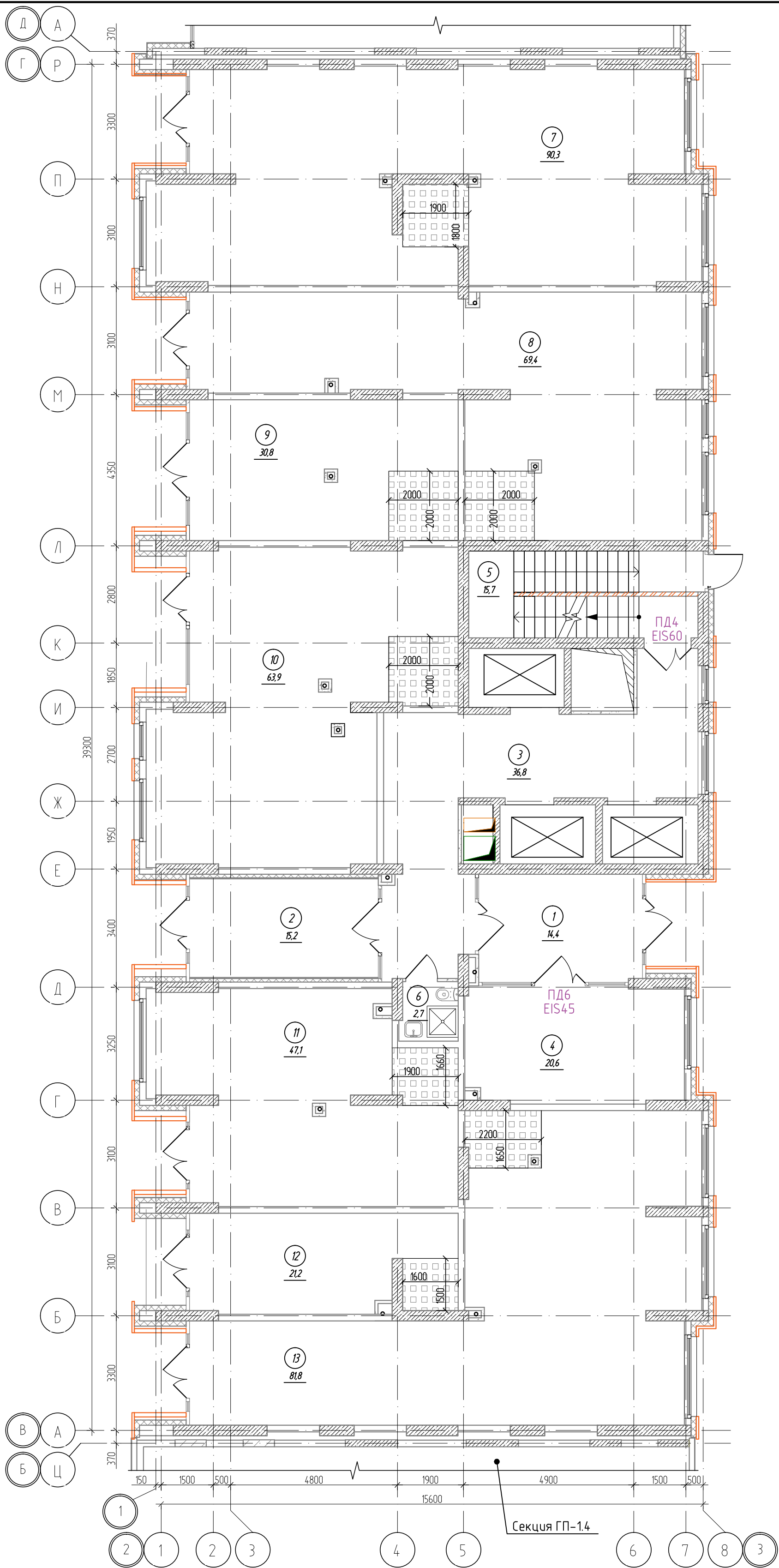

Условные обозначения

Место для устройства сан.узлов

К-01/23-01-АР1.Г				Многоквартирный жилой дом с подземной автостоянкой, расположенный в квартале улиц Т. Кармацкого-Е. Войнова в г. Тюмени. 1 этаж		
1	-	Зам.	27/23	Подп.	Дата	
Изм.	Колуч.	Лист	№ док.	Подп.	Дата	
Разработал	Берник					
Проверил	Некрасов					
Н.контр	Некрасов					
				Жилой дом ГП-1.1		
				Секция 1.3. План 1 этажа		
				Стадия	Лист	Листов
				П	18	
				ООО "Реконструкция-2000иК"		

Экспликация помещений 2 этажа			
Номер помещения	Наименование	Площадь, м²	Кат. помещ.
1	Коридор	49,3	
2	Лифтовой холл, в т.ч. пожаробезопасная зона для МГН	19,4	
3	Лестничная клетка (тип Н2)	16,2	
4	Прихожая	3,8	
5	Сан.узел	4,9	
6	Комната	11,3	
7	Кухня-столовая	13,0	
8	Зона лоджии	4,3	
9	Прихожая	4,2	
10	Сан.узел	5,5	
11	Комната	12,7	
12	Кухня-столовая	16,1	
13	Зона лоджии	3,4	
14	Прихожая	3,8	
15	Сан.узел	5,3	
16	Комната	12,3	
17	Кухня-ниша	5,1	
18	Прихожая	3,7	
19	Сан.узел	5,1	
20	Комната	14,2	
21	Кухня-ниша	5,1	
22	Прихожая	3,6	
23	Сан.узел	4,5	
24	Комната	15,9	
25	Кухня-ниша	5,0	
26	Прихожая	2,9	
27	Сан.узел	4,6	
28	Комната	17,7	
29	Кухня-ниша	5,1	
30	Прихожая	5,7	
31	Коридор	4,6	
32	Сан.узел	5,6	
33	Комната	10,5	
34	Комната	11,1	
35	Кухня-столовая	18,1	
36	Зона лоджии	3,2	
37	Прихожая	4,2	
38	Гардеробная	2,0	
39	Коридор	5,0	
40	Сан.узел	4,4	
41	Комната	10,4	
42	Комната	12,1	
43	Кухня-столовая	17,9	
44	Зона лоджии	3,2	
45	Прихожая	3,4	
46	Кладовая	2,6	
47	Коридор	4,5	
48	Сан.узел	5,3	
49	Комната	12,0	
50	Комната	11,8	
51	Кухня-столовая	20,6	
52	Зона лоджии	3,6	
53	Прихожая	3,6	
54	Кладовая	2,7	
55	Коридор	4,5	
56	Сан.узел	4,6	
57	Комната	11,9	
58	Комната	11,9	
59	Кухня-столовая	20,4	
60	Зона лоджии	3,6	
Итого		522,7	

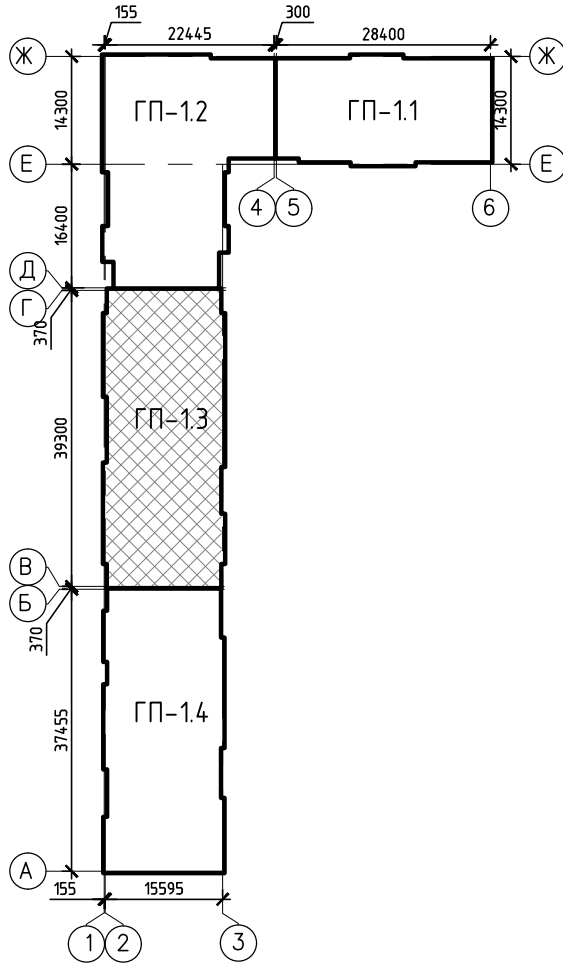
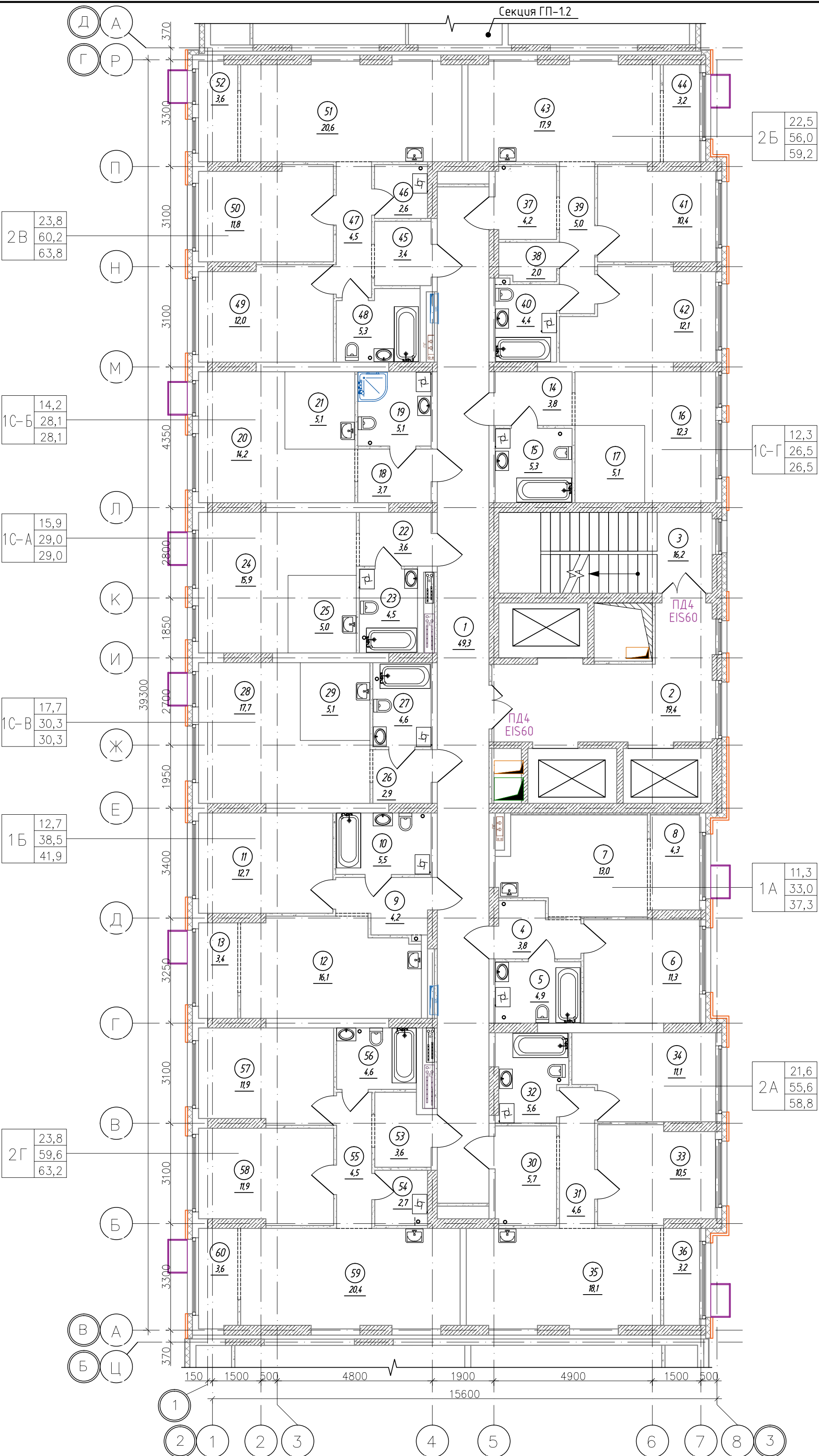

Спецификация элементов заполнения проемов дверей 2 этажа

Марка поз.	Обозначение	Наименование	Кол., шт.	Прим.
ПД4	ГОСТ Р 57327-2016	ДПСО 01 2100-1350 EIS 60	2	h=2100мм
ПД6	ГОСТ Р 57327-2016	ДПС 01 2100-1000 EI 30 правая	3	h=2100мм
ПД7	ГОСТ Р 57327-2016	ДПС 01 2100-1000 EI 30 левая	7	h=2100мм

К-01/23-01-АР1.Г			
Многоквартирный жилой дом с подземной автостоянкой, расположенный в квартале улиц Т. Кармацкого-Е. Войнова в г. Тюмени. 1 этап			
2	-	Зам. 04/25	02.25
1	-	Зам. 27/23	12.23
Изм. Кол.ч. Лист N док.		Подп.	Дата
Разработал Берник		12.23	
Проверил Некрасов		12.23	
Н.контр Некрасов		12.23	
Жилой дом ГП-11			Стация Лист Листов
Секция 1.3. План 2 этажа			П 19
000 "Реконструкция-2000иК"			

Экспликация помещений 3-7 этажа			
Номер помещения	Наименование	Площадь, м²	Кат. * помещ.
1	Коридор	49,3	
2	Лифтовой холл, в т.ч. пожаробезопасная зона для МГН	19,4	
3	Лестничная клетка (тип Н2)	16,2	
4	Прихожая	3,8	
5	Сан.узел	4,3	
6	Комната	11,3	
7	Кухня-столовая	12,4	
8	Зона лоджии	4,3	
9	Прихожая	4,2	
10	Сан.узел	4,8	
11	Комната	11,2	
12	Кухня-столовая	12,9	
13	Зона лоджии	4,4	
14	Прихожая	3,8	
15	Сан.узел	4,3	
16	Комната	12,3	
17	Кухня-ниша	5,1	
18	Прихожая	3,7	
19	Сан.узел	4,0	
20	Комната	12,3	
21	Кухня-ниша	5,1	
22	Прихожая	3,6	
23	Сан.узел	3,5	
24	Комната	11,7	
25	Кухня-ниша	5,0	
26	Прихожая	2,9	
27	Сан.узел	3,5	
28	Комната	13,5	
29	Кухня-ниша	5,1	
30	Прихожая	5,0	
31	Коридор	4,6	
32	Сан.узел	5,0	
33	Комната	10,5	
34	Комната	11,1	
35	Кухня-столовая	18,1	
36	Зона лоджии	3,2	
37	Прихожая	3,5	
38	Гардеробная	1,6	
39	Коридор	5,0	
40	Сан.узел	4,4	
41	Комната	10,4	
42	Комната	12,1	
43	Кухня-столовая	17,9	
44	Зона лоджии	3,2	
45	Прихожая	3,4	
46	Кладовая	2,0	
47	Коридор	4,5	
48	Сан.узел	4,8	
49	Комната	10,7	
50	Комната	10,5	
51	Кухня-столовая	17,6	
52	Зона лоджии	3,5	
53	Прихожая	3,2	
54	Кладовая	2,0	
55	Коридор	4,5	
56	Сан.узел	4,6	
57	Комната	10,6	
58	Комната	10,6	
59	Кухня-столовая	18,0	
60	Зона лоджии	2,9	
Итого		486,8	

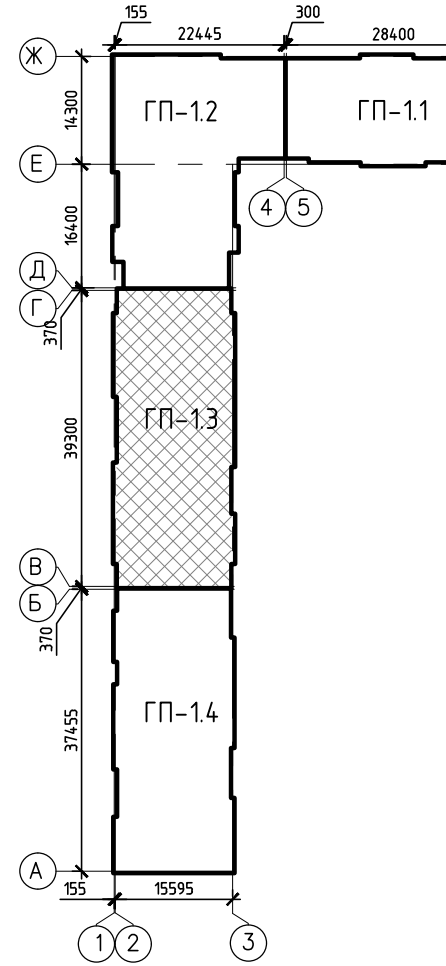
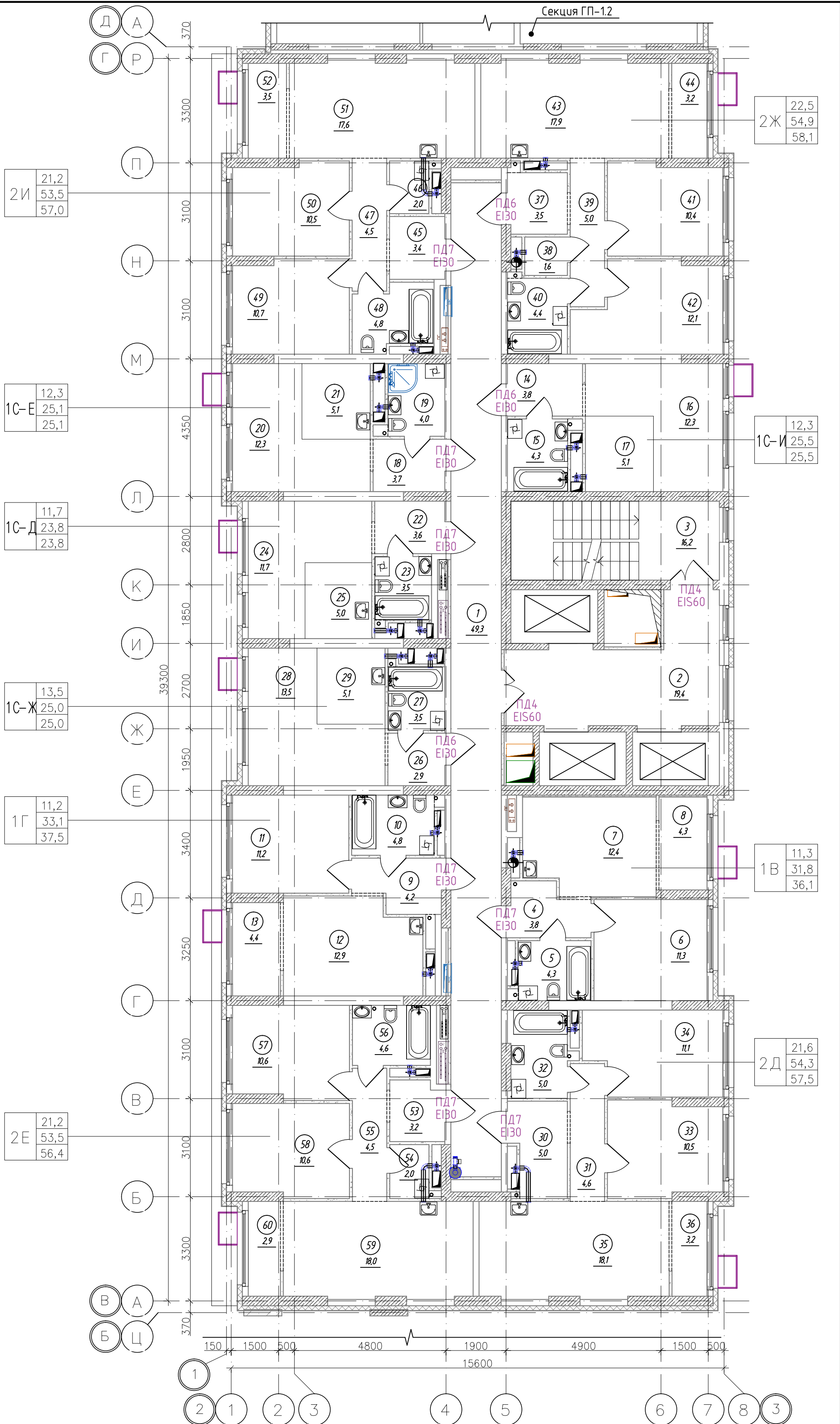

Спецификация элементов заполнения проемов дверей 3-7 этажей

Марка поз.	Обозначение	Наименование	Кол., шт.	Прим.
ПД4	ГОСТ Р 57327-2016	ДПСО 01 2100-1350 EIS 60	10	h=2100мм
ПД6	ГОСТ Р 57327-2016	ДПС 01 2100-1000 EI 30 правая	15	h=2100мм
ПД7	ГОСТ Р 57327-2016	ДПС 01 2100-1000 EI 30 левая	35	h=2100мм

К-01/23-01-АР1.Г			
Многоквартирный жилой дом с подземной автостоянкой, расположенный в квартале улиц Т. Кармацкого-Е. Войнова в г. Тюмени. 1 этаж			
2	-	Нов. 04/25	02.25
1	-	Зам. 27/23	12.23
Изм. Колуч. Лист N док.		Подп.	Дата
Разработал Берник			12.23
Проверил Некрасов			12.23
Н.контр Некрасов			12.23
Жилой дом ГП-1.1			Стадия Лист Листов
Секция 1.3. План 6-7 (типового) этажа			П 20.1
000 "Реконструкция-2000иК"			

Экспликация помещений 3-7 этажа			
Номер помещения	Наименование	Площадь, м²	Кат. * помещ.
1	Коридор	49,3	
2	Лифтовой холл, в т.ч. пожаробезопасная зона для МГН	19,4	
3	Лестничная клетка (тип Н2)	16,2	
4	Прихожая	3,8	
5	Сан.узел	4,3	
6	Комната	11,3	
7	Кухня-столовая	12,4	
8	Зона лоджии	4,3	
9	Прихожая	4,2	
10	Сан.узел	4,8	
11	Комната	11,2	
12	Кухня-столовая	12,9	
13	Зона лоджии	4,4	
14	Прихожая	3,8	
15	Сан.узел	4,3	
16	Комната	12,3	
17	Кухня-ниша	5,1	
18	Прихожая	3,7	
19	Сан.узел	4,0	
20	Комната	12,3	
21	Кухня-ниша	5,1	
22	Прихожая	3,6	
23	Сан.узел	3,5	
24	Комната	11,7	
25	Кухня-ниша	5,0	
26	Прихожая	2,9	
27	Сан.узел	3,5	
28	Комната	13,5	
29	Кухня-ниша	5,1	
30	Прихожая	5,0	
31	Коридор	4,6	
32	Сан.узел	5,0	
33	Комната	10,5	
34	Комната	11,1	
35	Кухня-столовая	18,1	
36	Зона лоджии	3,2	
37	Прихожая	3,5	
38	Гардеробная	1,6	
39	Коридор	5,0	
40	Сан.узел	4,4	
41	Комната	10,4	
42	Комната	12,1	
43	Кухня-столовая	17,9	
44	Зона лоджии	3,2	
45	Прихожая	3,4	
46	Кладовая	2,0	
47	Коридор	4,5	
48	Сан.узел	4,8	
49	Комната	10,7	
50	Комната	10,5	
51	Кухня-столовая	17,6	
52	Зона лоджии	3,5	
53	Прихожая	3,2	
54	Кладовая	2,0	
55	Коридор	4,5	
56	Сан.узел	4,6	
57	Комната	10,6	
58	Комната	10,6	
59	Кухня-столовая	18,0	
60	Зона лоджии	2,9	
Итого		486,8	

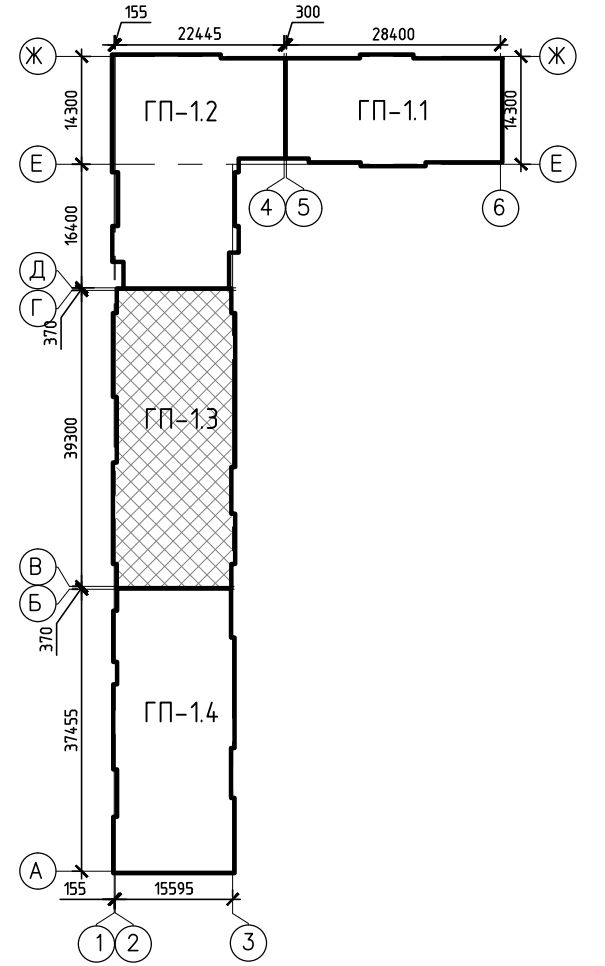
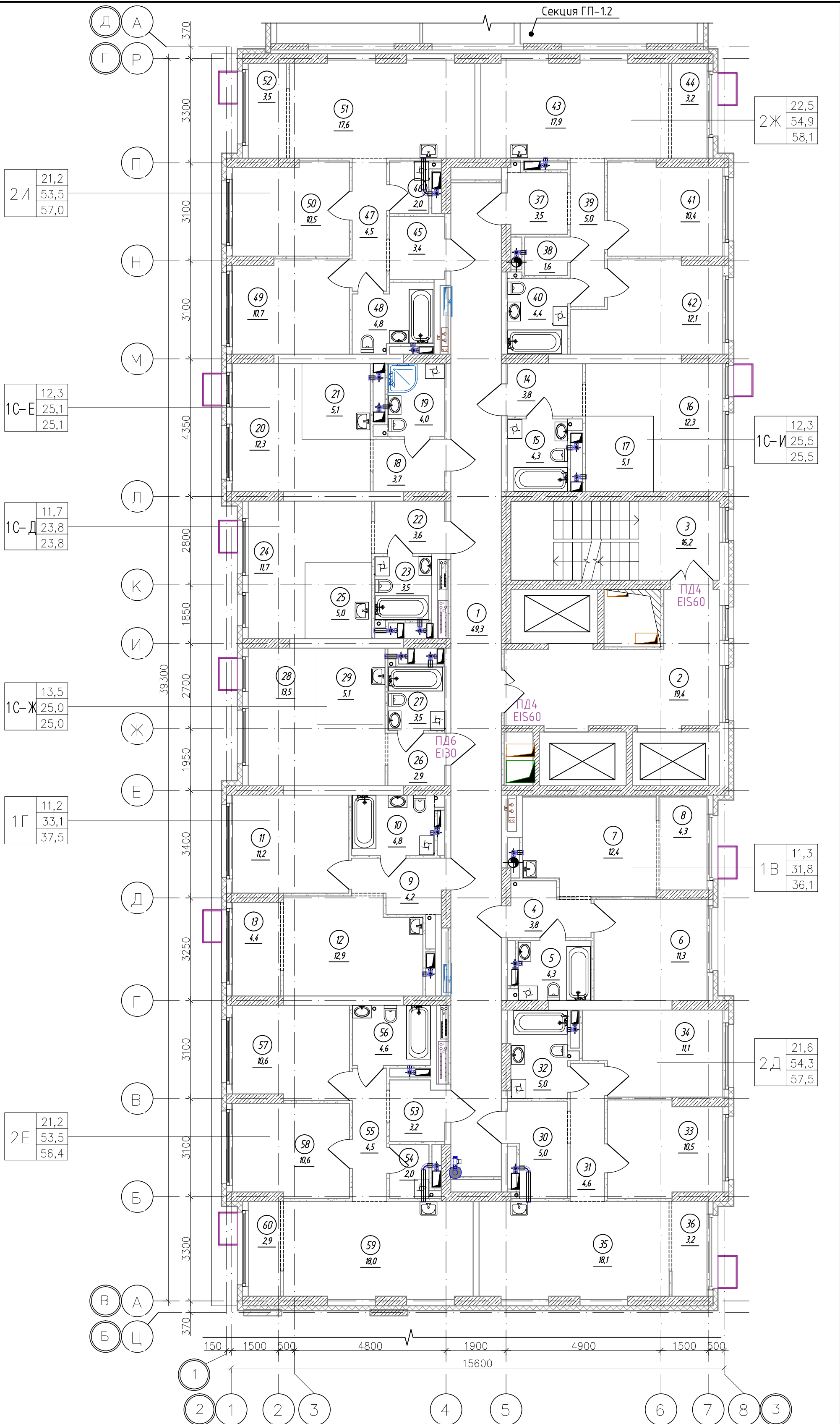

Спецификация элементов заполнения проемов дверей 3-7 этажей

Марка поз.	Обозначение	Наименование	Кол., шт.	Прим.
ПД4	ГОСТ Р 57327-2016	ДПСО 01 2100-1350 EIS 60	10	h=2100мм
ПД6	ГОСТ Р 57327-2016	ДПС 01 2100-1000 EI 30 правая	15	h=2100мм
ПД7	ГОСТ Р 57327-2016	ДПС 01 2100-1000 EI 30 левая	35	h=2100мм

К-01/23-01-АР1.Г			
Многоквартирный жилой дом с подземной автостоянкой, расположенный в квартале улиц Т. Кармацкого-Е. Войнова в г. Тюмени. 1 этаж			
2	-	Зам. 04/25	02.25
1	-	Зам. 27/23	12.23
Изм. Колуч. Лист N док.		Подп.	Дата
Разработал Берник		12.23	
Проверил Некрасов		12.23	
Н.контр Некрасов		12.23	
Жилой дом ГП-1.1			Стация Лист Листов
П			20
Секция 1.3. План 3-5 (типового) этажа			000 "Реконструкция-2000иК"

Экспликация помещений 8-10 этажа			
Номер помещения	Наименование	Площадь, м²	Кат. помещ.
1	Коридор	49,3	
2	Лифтовой холл, в т.ч. пожаробезопасная зона для МГН	19,4	
3	Лестничная клетка (тип Н2)	16,2	
4	Прихожая	3,8	
5	Сан.узел	4,3	
6	Комната	11,3	
7	Кухня-столовая	12,4	
8	Зона лоджии	4,3	
9	Прихожая	4,2	
10	Сан.узел	4,8	
11	Комната	11,2	
12	Кухня-столовая	12,9	
13	Зона лоджии	4,4	
14	Прихожая	3,8	
15	Сан.узел	4,3	
16	Комната	12,3	
17	Кухня-ниша	5,1	
18	Прихожая	3,7	
19	Сан.узел	4,0	
20	Комната	12,3	
21	Кухня-ниша	5,1	
22	Прихожая	3,6	
23	Сан.узел	3,5	
24	Комната	11,7	
25	Кухня-ниша	5,0	
26	Прихожая	2,9	
27	Сан.узел	3,5	
28	Комната	13,5	
29	Кухня-ниша	5,1	
30	Прихожая	5,0	
31	Коридор	4,6	
32	Сан.узел	5,0	
33	Комната	10,5	
34	Комната	11,1	
35	Кухня-столовая	18,1	
36	Зона лоджии	3,2	
37	Прихожая	3,5	
38	Гардеробная	1,6	
39	Коридор	5,0	
40	Сан.узел	4,4	
41	Комната	10,4	
42	Комната	12,1	
43	Кухня-столовая	17,9	
44	Зона лоджии	3,2	
45	Прихожая	3,4	
46	Кладовая	2,0	
47	Коридор	4,5	
48	Сан.узел	4,8	
49	Комната	10,7	
50	Комната	10,5	
51	Кухня-столовая	17,6	
52	Зона лоджии	3,5	
53	Прихожая	3,2	
54	Кладовая	2,0	
55	Коридор	4,5	
56	Сан.узел	4,6	
57	Комната	10,6	
58	Комната	10,6	
59	Кухня-столовая	18,0	
60	Зона лоджии	2,9	
Итого		486,8	

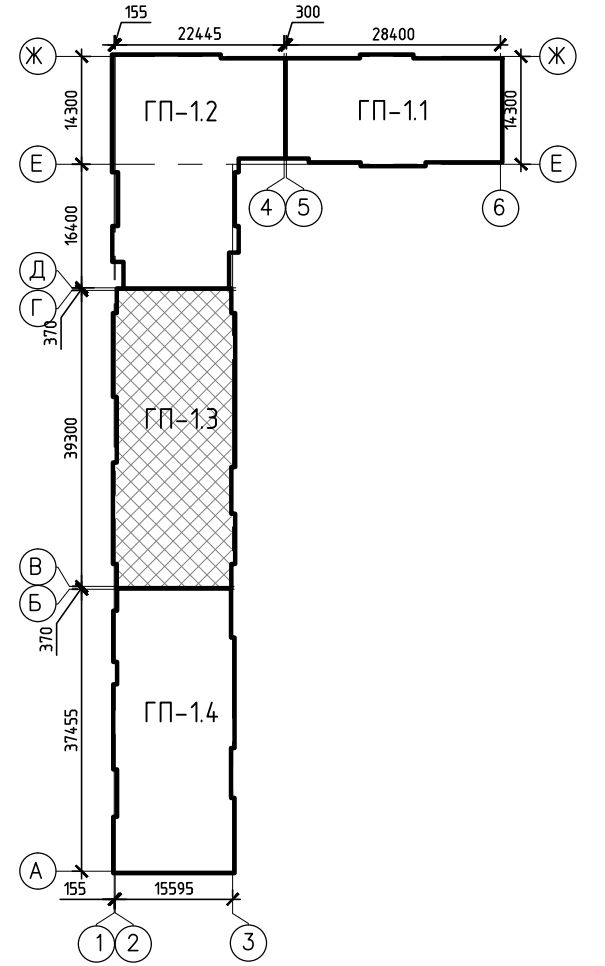
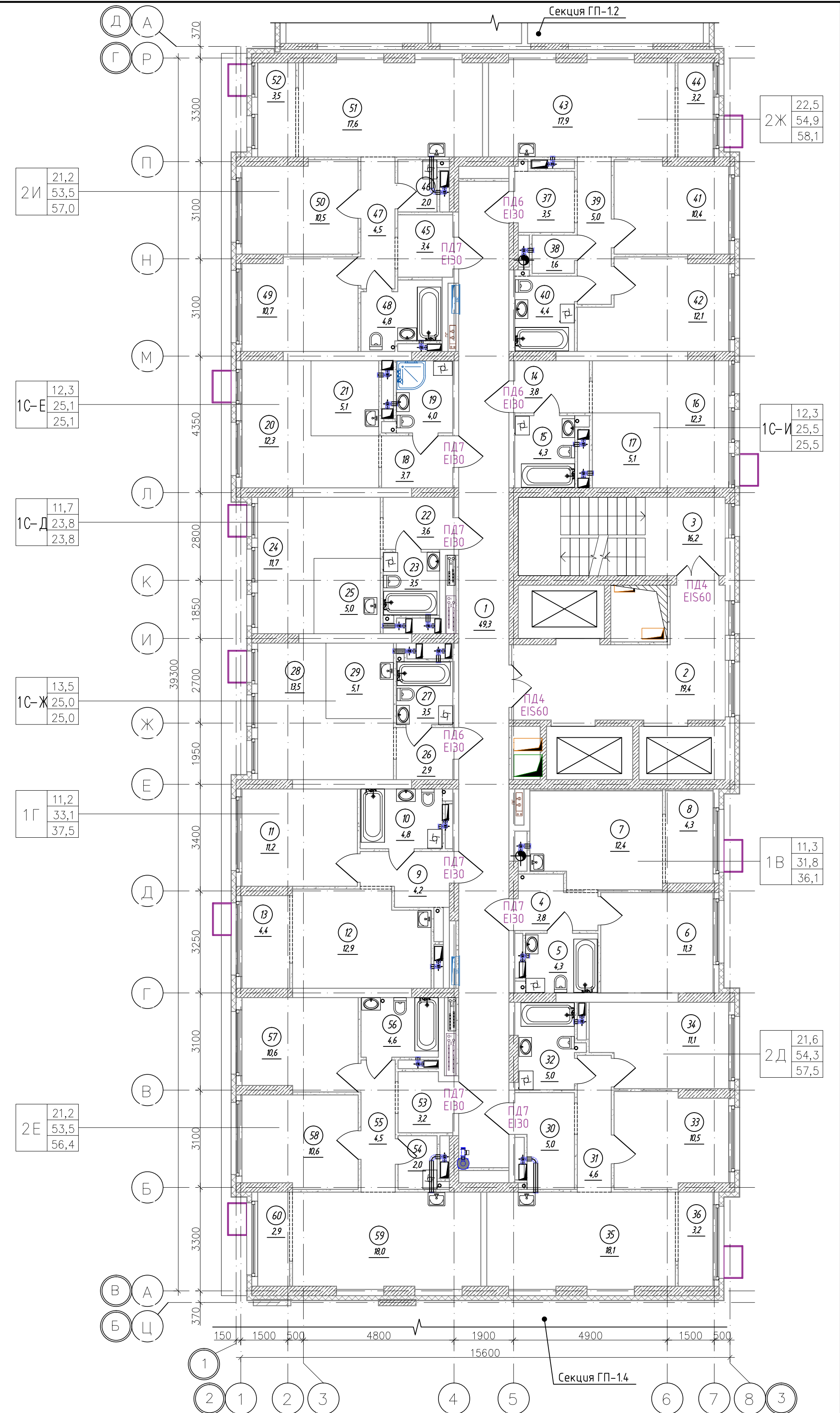

Спецификация элементов заполнения проемов дверей 8-10 этажей

Марка поз.	Обозначение	Наименование	Кол., шт.	Прим.
ПД4	ГОСТ Р 57327-2016	ДПСО 01 2100-1350 EIS 60	6	h=2100мм
ПД6	ГОСТ Р 57327-2016	ДПС 01 2100-1000 EI 30 правая	9	h=2100мм
ПД7	ГОСТ Р 57327-2016	ДПС 01 2100-1000 EI 30 левая	21	h=2100мм

К-01/23-01-АР1.Г			
Многоквартирный жилой дом с подземной автостоянкой, расположенный в квартале улиц Т. Кармацкого-Е. Войнова в г. Тюмени. 1 этаж			
1	-	Зам. 27/23	12.23
Изм. Колуч	Лист N док.	Подп.	Дата
Разработал	Берник	12.23	
Проверил	Некрасов	12.23	
Жилой дом ГП-11		Стадия	Лист
Секция 1.3. План 8-10 (типового) этажа		П	21
Н.контр Некрасов		12.23	
Жилой дом ГП-11		000 "Реконструкция-2000иК"	

Экспликация помещений 11-13 этажа			
Номер помещения	Наименование	Площадь, м²	Кат. * помещ.
1	Коридор	49,3	
2	Лифтовой холл, в т.ч. пожаробезопасная зона для МГН	19,4	
3	Лестничная клетка (тип Н2)	16,2	
4	Прихожая	3,8	
5	Сан.узел	4,3	
6	Комната	11,3	
7	Кухня-столовая	12,4	
8	Зона лоджии	4,3	
9	Прихожая	4,2	
10	Сан.узел	4,8	
11	Комната	11,2	
12	Кухня-столовая	12,9	
13	Зона лоджии	4,4	
14	Прихожая	3,8	
15	Сан.узел	4,3	
16	Комната	12,3	
17	Кухня-ниша	5,1	
18	Прихожая	3,7	
19	Сан.узел	4,0	
20	Комната	12,3	
21	Кухня-ниша	5,1	
22	Прихожая	3,6	
23	Сан.узел	3,5	
24	Комната	11,7	
25	Кухня-ниша	5,0	
26	Прихожая	2,9	
27	Сан.узел	3,5	
28	Комната	13,5	
29	Кухня-ниша	5,1	
30	Прихожая	5,0	
31	Коридор	4,6	
32	Сан.узел	5,0	
33	Комната	10,5	
34	Комната	11,1	
35	Кухня-столовая	18,1	
36	Зона лоджии	3,2	
37	Прихожая	3,5	
38	Гардеробная	1,6	
39	Коридор	5,0	
40	Сан.узел	4,4	
41	Комната	10,4	
42	Комната	12,1	
43	Кухня-столовая	17,9	
44	Зона лоджии	3,2	
45	Прихожая	3,4	
46	Кладовая	2,0	
47	Коридор	4,5	
48	Сан.узел	4,8	
49	Комната	10,7	
50	Комната	10,5	
51	Кухня-столовая	17,6	
52	Зона лоджии	3,5	
53	Прихожая	3,2	
54	Кладовая	2,0	
55	Коридор	4,5	
56	Сан.узел	4,6	
57	Комната	10,6	
58	Комната	10,6	
59	Кухня-столовая	18,0	
60	Зона лоджии	2,9	
Итого		486,8	

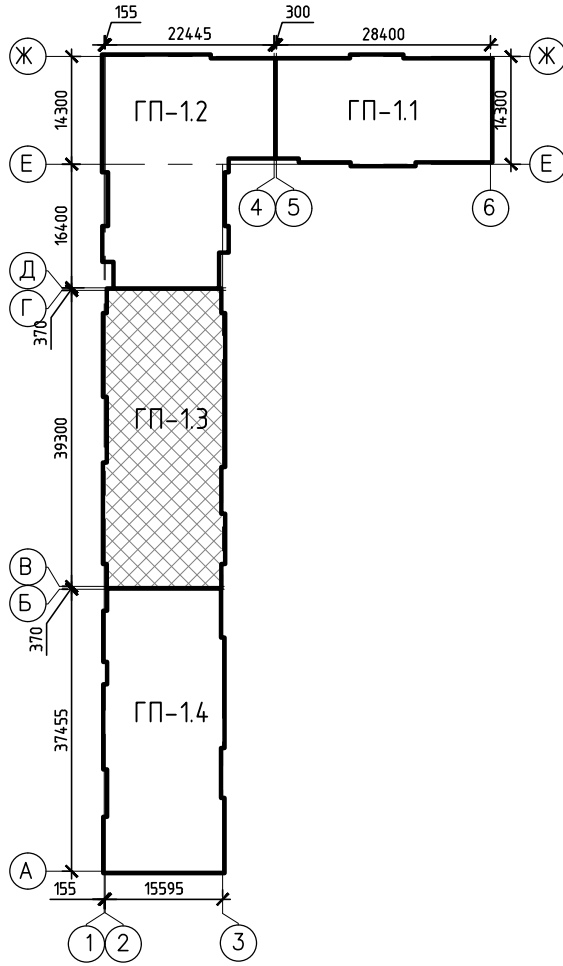

Спецификация элементов заполнения проемов дверей 11-13 этажей

Марка поз.	Обозначение	Наименование	Кол., шт.	Прим.
ПД4	ГОСТ Р 57327-2016	ДПСО 01 2100-1350 EIS 60	6	h=2100мм
ПД6	ГОСТ Р 57327-2016	ДПС 01 2100-1000 EI 30 правая	9	h=2100мм
ПД7	ГОСТ Р 57327-2016	ДПС 01 2100-1000 EI 30 левая	21	h=2100мм

К-01/23-01-АР1.Г			
Многоквартирный жилой дом с подземной автостоянкой, расположенный в квартале улиц Т. Кармацкого-Е. Войнова в г. Тюмени. 1 этаж			
1	-	Зам. 27/23	12.23
Изм. Колуч	Лист N док.	Подп.	Дата
Разработал	Берник	12.23	12.23
Проверил	Некрасов	12.23	12.23
Жилой дом ГП-11		Стадия	Лист
Секция 1.3. План 11-13 (типового) этажа		П	22
Н.контр Некрасов		12.23	
Копировал		А2	

Экспликация помещений 14 этажа			
Номер помещения	Наименование	Площадь, м²	Кат. * помещ.
1	Коридор	49,3	
2	Лифтовой холл, в т.ч. пожаробезопасная зона для МГН	19,4	
3	Лестничная клетка (тип Н2)	16,2	
4	Прихожая	3,8	
5	Сан.узел	4,3	
6	Комната	11,3	
7	Кухня-столовая	12,4	
8	Зона лоджии	4,3	
9	Прихожая	4,2	
10	Сан.узел	4,8	
11	Комната	11,2	
12	Кухня-столовая	12,9	
13	Зона лоджии	4,4	
14	Прихожая	3,8	
15	Сан.узел	4,3	
16	Комната	12,3	
17	Кухня-ниша	5,1	
18	Прихожая	3,7	
19	Сан.узел	4,0	
20	Комната	12,3	
21	Кухня-ниша	5,1	
22	Прихожая	3,6	
23	Сан.узел	3,5	
24	Комната	11,7	
25	Кухня-ниша	5,0	
26	Прихожая	2,9	
27	Сан.узел	3,5	
28	Комната	13,5	
29	Кухня-ниша	5,1	
30	Прихожая	5,0	
31	Коридор	4,6	
32	Сан.узел	5,0	
33	Комната	10,5	
34	Комната	11,1	
35	Кухня-столовая	18,1	
36	Зона лоджии	3,2	
37	Прихожая	3,5	
38	Гардеробная	1,6	
39	Коридор	5,0	
40	Сан.узел	4,4	
41	Комната	10,4	
42	Комната	12,1	
43	Кухня-столовая	17,9	
44	Зона лоджии	3,2	
45	Прихожая	3,4	
46	Кладовая	2,0	
47	Коридор	4,5	
48	Сан.узел	4,8	
49	Комната	10,7	
50	Комната	10,5	
51	Кухня-столовая	17,6	
52	Зона лоджии	3,5	
53	Прихожая	3,2	
54	Кладовая	2,0	
55	Коридор	4,5	
56	Сан.узел	4,6	
57	Комната	10,6	
58	Комната	10,6	
59	Кухня-столовая	18,0	
60	Зона лоджии	2,9	
Итого		486,8	

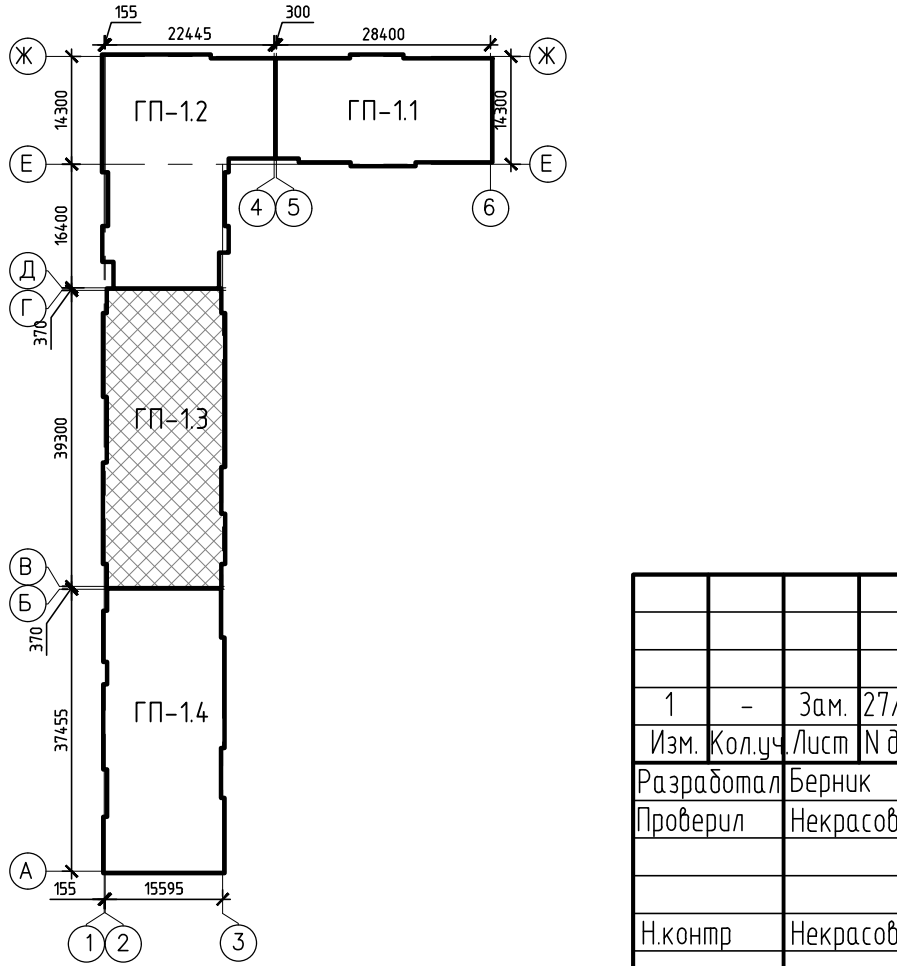
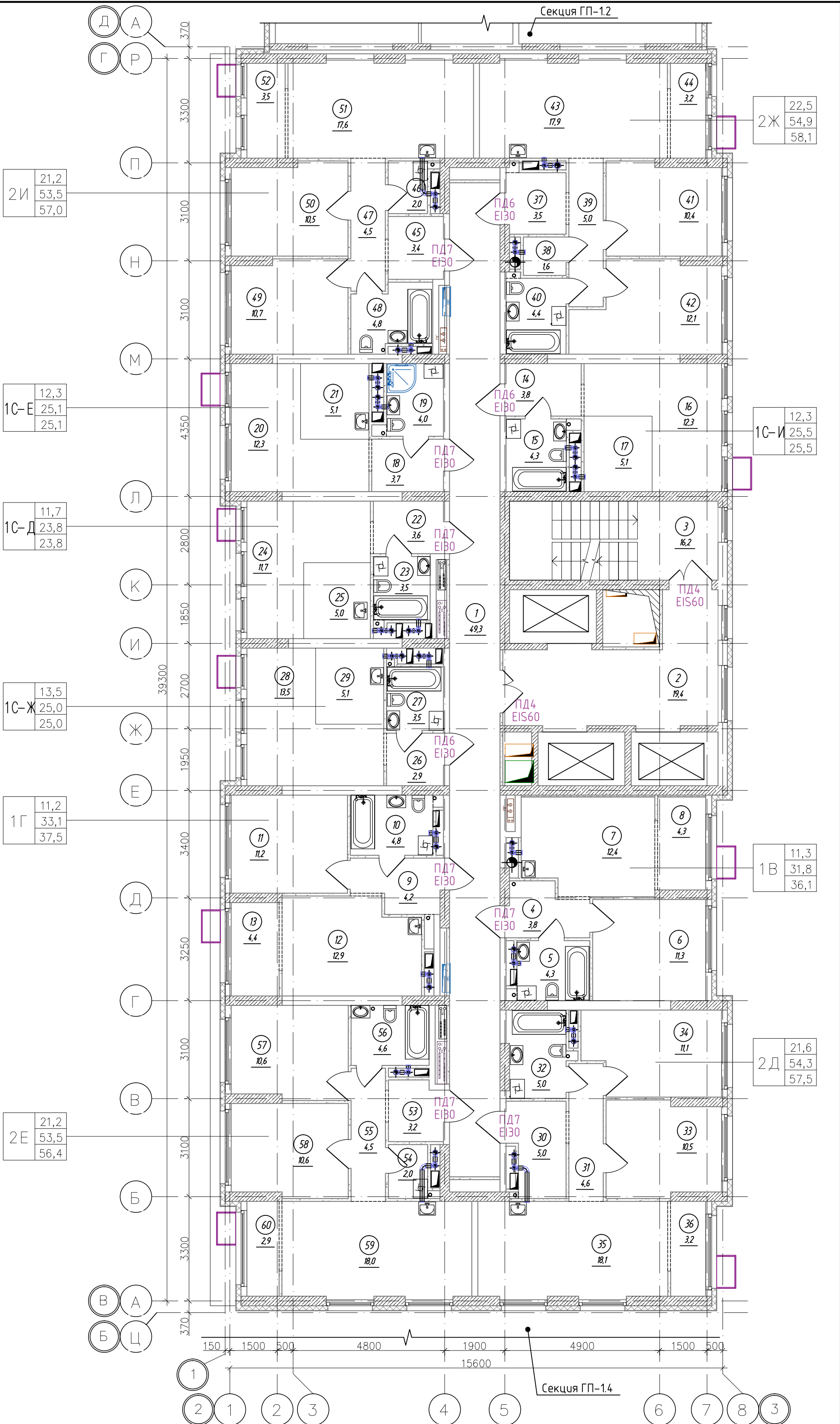

Спецификация элементов заполнения проемов дверей 14 этажей				
Марка поз.	Обозначение	Наименование	Кол., шт.	Прим.
ПД4	ГОСТ Р 57327-2016	ДПСО 01 2100-1350 EIS 60	2	h=2100мм
ПД6	ГОСТ Р 57327-2016	ДПС 01 2100-1000 EI 30 правая	3	h=2100мм
ПД7	ГОСТ Р 57327-2016	ДПС 01 2100-1000 EI 30 левая	7	h=2100мм

К-01/23-01-АР1.Г			
Многоквартирный жилой дом с подземной автостоянкой, расположенный в квартале улиц Т. Кармачкозого-Е. Войнова в г. Тямени. 1 этап			
1	-	Зам. 27/23	12.23
Изм. Колуч	Лист N док.	Подп.	Дата
Разработал	Берник	12.23	
Проверил	Некрасов	12.23	
Жилой дом ГП-1.1		Стация	Лист
Секция 1.3. План 14 этажа		П	23
Н.контр Некрасов		000 "Реконструкция-2000иК"	
		12.23	

Экспликация помещений 15, 16 этажа			
Номер помещения	Наименование	Площадь, м²	Кат. помещ.
1	Коридор	49,3	
2	Лифтовой холл, в т.ч. пожаробезопасная зона для МГН	19,4	
3	Лестничная клетка (тип Н2)	16,2	
4	Прихожая	3,8	
5	Сан.узел	4,3	
6	Комната	11,3	
7	Кухня-столовая	12,4	
8	Зона лоджии	4,3	
9	Прихожая	4,2	
10	Сан.узел	4,8	
11	Комната	11,2	
12	Кухня-столовая	12,9	
13	Зона лоджии	4,4	
14	Прихожая	3,8	
15	Сан.узел	4,3	
16	Комната	12,3	
17	Кухня-ниша	5,1	
18	Прихожая	3,7	
19	Сан.узел	4,0	
20	Комната	12,3	
21	Кухня-ниша	5,1	
22	Прихожая	3,6	
23	Сан.узел	3,5	
24	Комната	11,7	
25	Кухня-ниша	5,0	
26	Прихожая	2,9	
27	Сан.узел	3,5	
28	Комната	13,5	
29	Кухня-ниша	5,1	
30	Прихожая	5,0	
31	Коридор	4,6	
32	Сан.узел	5,0	
33	Комната	10,5	
34	Комната	11,1	
35	Кухня-столовая	18,1	
36	Зона лоджии	3,2	
37	Прихожая	3,5	
38	Гардеробная	1,6	
39	Коридор	5,0	
40	Сан.узел	4,4	
41	Комната	10,4	
42	Комната	12,1	
43	Кухня-столовая	17,9	
44	Зона лоджии	3,2	
45	Прихожая	3,4	
46	Кладовая	2,0	
47	Коридор	4,5	
48	Сан.узел	4,8	
49	Комната	10,7	
50	Комната	10,5	
51	Кухня-столовая	17,6	
52	Зона лоджии	3,5	
53	Прихожая	3,2	
54	Кладовая	2,0	
55	Коридор	4,5	
56	Сан.узел	4,6	
57	Комната	10,6	
58	Комната	10,6	
59	Кухня-столовая	18,0	
60	Зона лоджии	2,9	
Итого		486,8	

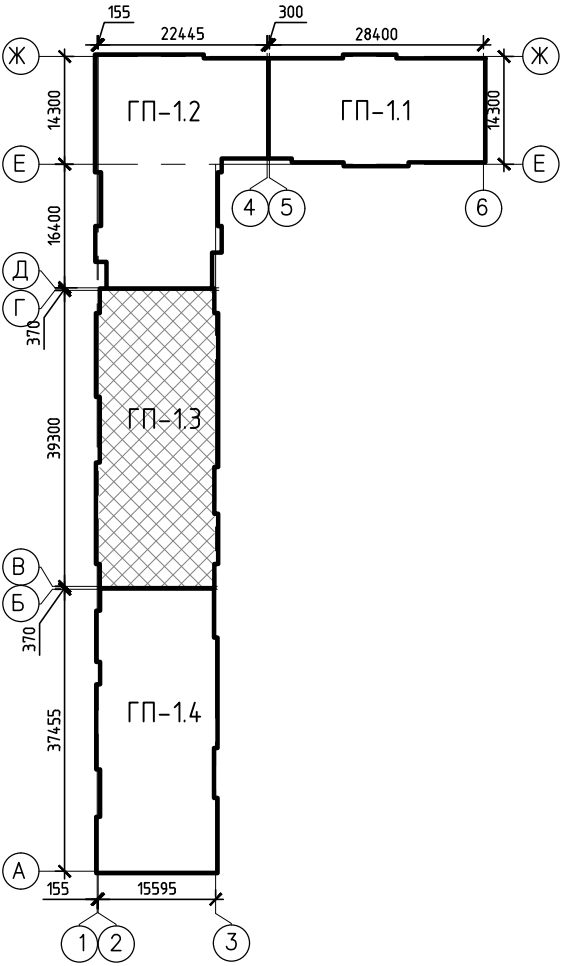
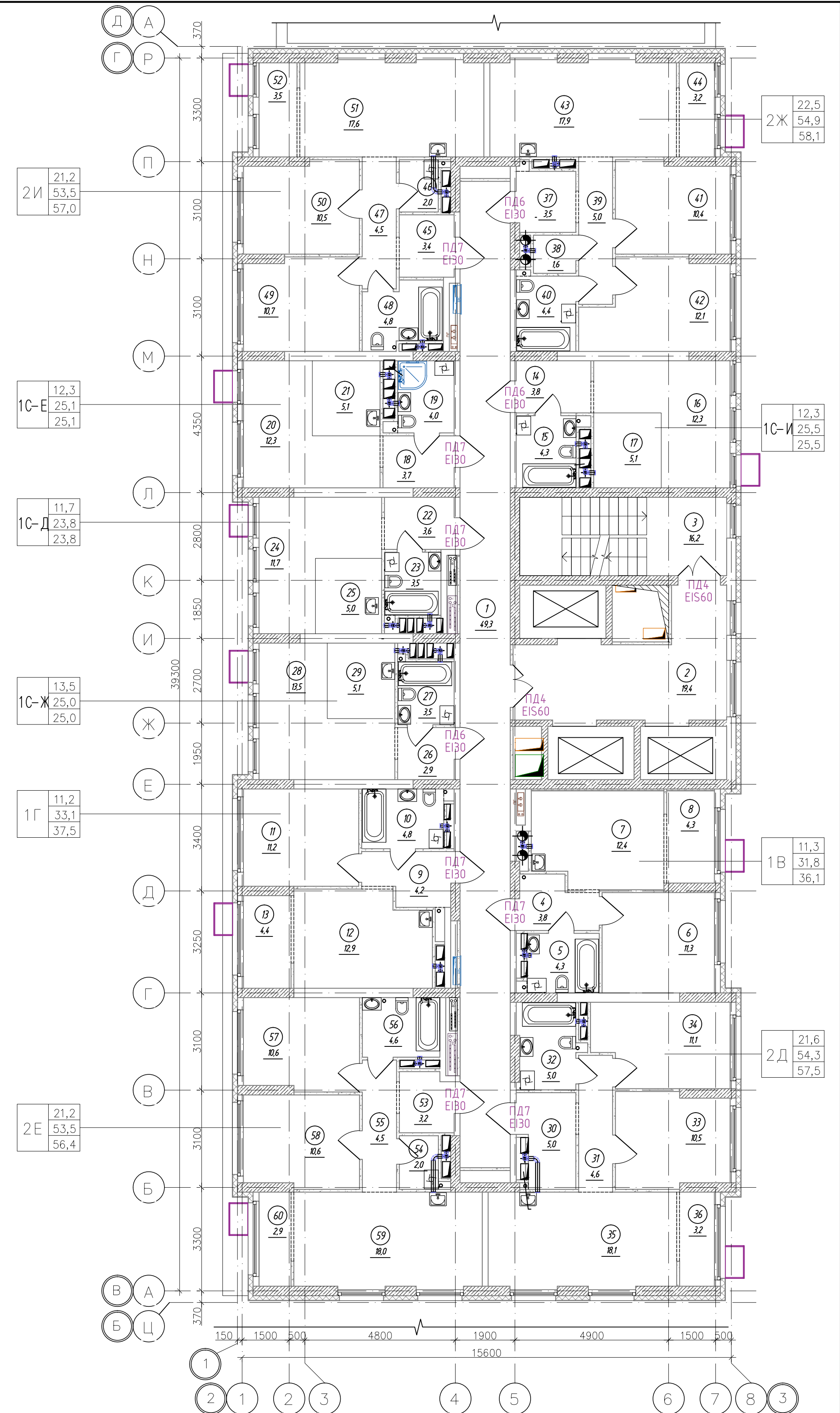

Спецификация элементов заполнения проемов дверей 15, 16 этажей

Марка поз.	Обозначение	Наименование	Кол., шт.	Прим.
ПД4	ГОСТ Р 57327-2016	ДПСО 01 2100-1350 EIS 60	4	h=2100мм
ПД6	ГОСТ Р 57327-2016	ДПС 01 2100-1000 EI 30 правая	6	h=2100мм
ПД7	ГОСТ Р 57327-2016	ДПС 01 2100-1000 EI 30 левая	14	h=2100мм

К-01/23-01-АР1.Г			
Многоквартирный жилой дом с подземной автостоянкой, расположенный в квартале улиц Т. Кармацкого-Е. Войнова в г. Тюмени. 1 этап			
1	-	Зам. 27/23	12.23
Изм. Колуч	Лист N док.	Подп.	Дата
Разработал	Берник	12.23	12.23
Проверил	Некрасов	12.23	12.23
Н.контр	Некрасов	12.23	12.23
Жилой дом ГП-11			Стадия Лист Листов
Секция 1.3. План 15, 16 этажа			П 24
000 "Реконструкция-2000иК"			

Экспликация помещений 17-23 этажа			
Номер помещения	Наименование	Площадь, м²	Кат. * помещ.
1	Коридор	49,3	
2	Лифтовой холл, в т.ч. пожаробезопасная зона для МГН	19,4	
3	Лестничная клетка (тип Н2)	16,2	
4	Прихожая	3,8	
5	Сан.узел	4,3	
6	Комната	11,3	
7	Кухня-столовая	12,4	
8	Зона лоджии	4,3	
9	Прихожая	4,2	
10	Сан.узел	4,8	
11	Комната	11,2	
12	Кухня-столовая	12,9	
13	Зона лоджии	4,4	
14	Прихожая	3,8	
15	Сан.узел	4,3	
16	Комната	12,3	
17	Кухня-ниша	5,1	
18	Прихожая	3,7	
19	Сан.узел	4,0	
20	Комната	12,3	
21	Кухня-ниша	5,1	
22	Прихожая	3,6	
23	Сан.узел	3,5	
24	Комната	11,7	
25	Кухня-ниша	5,0	
26	Прихожая	2,9	
27	Сан.узел	3,5	
28	Комната	13,5	
29	Кухня-ниша	5,1	
30	Прихожая	5,0	
31	Коридор	4,6	
32	Сан.узел	5,0	
33	Комната	10,5	
34	Комната	11,1	
35	Кухня-столовая	18,1	
36	Зона лоджии	3,2	
37	Прихожая	3,5	
38	Гардеробная	1,6	
39	Коридор	5,0	
40	Сан.узел	4,4	
41	Комната	10,4	
42	Комната	12,1	
43	Кухня-столовая	17,9	
44	Зона лоджии	3,2	
45	Прихожая	3,4	
46	Кладовая	2,0	
47	Коридор	4,5	
48	Сан.узел	4,8	
49	Комната	10,7	
50	Комната	10,5	
51	Кухня-столовая	17,6	
52	Зона лоджии	3,5	
53	Прихожая	3,2	
54	Кладовая	2,0	
55	Коридор	4,5	
56	Сан.узел	4,6	
57	Комната	10,6	
58	Комната	10,6	
59	Кухня-столовая	18,0	
60	Зона лоджии	2,9	
Итого		486,8	

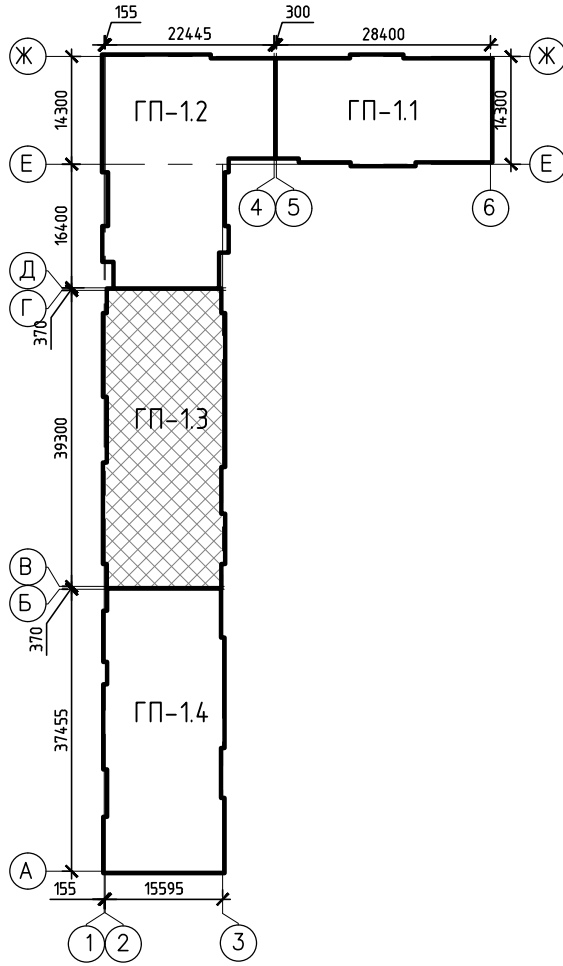
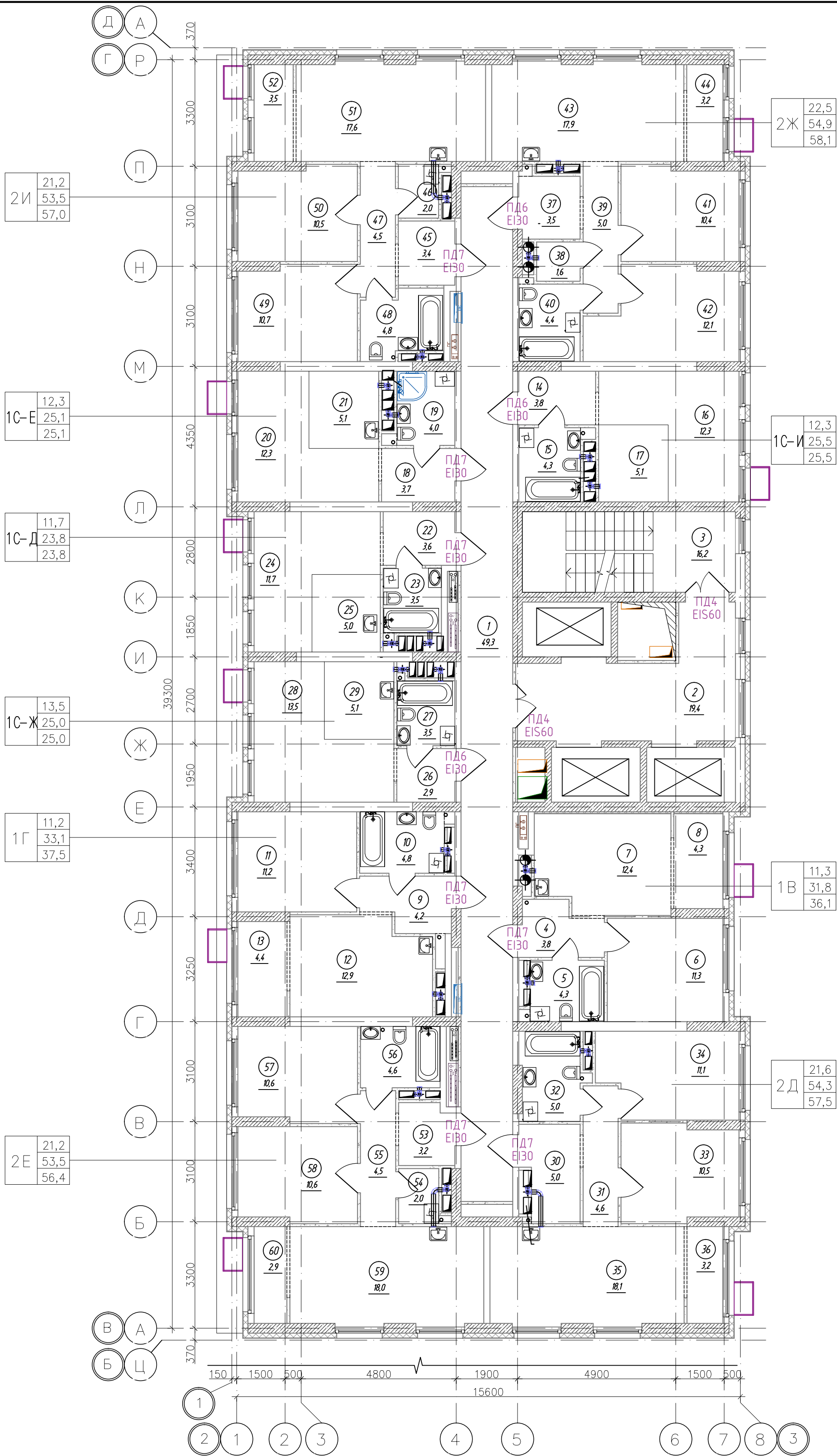

Спецификация элементов заполнения проемов дверей 17-23 этажей

Марка поз.	Обозначение	Наименование	Кол., шт.	Прим.
ПД4	ГОСТ Р 57327-2016	ДПСО 01 2100-1350 EIS 60	14	h=2100мм
ПД6	ГОСТ Р 57327-2016	ДПС 01 2100-1000 EI 30 правая	21	h=2100мм
ПД7	ГОСТ Р 57327-2016	ДПС 01 2100-1000 EI 30 левая	49	h=2100мм

К-01/23-01-АР1.Г					
Многоквартирный жилой дом с подземной автостоянкой, расположенный в квартале улиц Т. Кармацкого-Е. Войнова в г. Тюмени. 1 этаж					
1	-	Зам. 27/23	Подп.	Дата	12.23
Изм.	Кол.уч.	Лист	И док.	Подп.	Дата
Разработал	Берник				12.23
Проверил	Некрасов				12.23
Н.контр.	Некрасов				12.23
Жилой дом ГП-11				Стадия	Лист
Секция 1.3. План 17-23 (типового) этажа				П	25
000 "Реконструкция-2000иК"					

Экспликация помещений 24 этажа			
Номер помеще-ния	Наименование	Площадь, м²	Кат. * помещ.
1	Коридор	49,3	
2	Лифтовой холл, в т.ч. пожаробезопасная зона для МГН	19,4	
3	Лестничная клетка (тип Н2)	16,2	
4	Прихожая	3,8	
5	Сан.узел	4,3	
6	Комната	11,3	
7	Кухня-столовая	12,4	
8	Балкон	3,3	
9	Прихожая	4,2	
10	Сан.узел	4,8	
11	Комната	11,2	
12	Кухня-столовая	12,9	
13	Балкон	3,5	
14	Прихожая	3,7	
15	Сан.узел	4,0	
16	Комната	12,3	
17	Кухня-ниша	5,1	
18	Прихожая	4,0	
19	Сан.узел	4,3	
20	Комната	8,0	
21	Кухня-ниша	5,1	
22	Балкон	3,0	
23	Прихожая	3,6	
24	Сан.узел	3,5	
25	Комната	18,6	
26	Кухня-столовая	14,2	
27	Балкон	8,2	
28	Прихожая	5,0	
29	Коридор	4,6	
30	Сан.узел	5,0	
31	Комната	10,5	
32	Комната	11,1	
33	Кухня-столовая	17,2	
34	Балкон	3,8	
35	Прихожая	3,2	
36	Кладовая	2,0	
37	Коридор	4,5	
38	Сан.узел	4,5	
39	Комната	10,6	
40	Комната	10,6	
41	Кухня-столовая	16,9	
42	Балкон	3,8	
43	Прихожая	3,6	
44	Гардеробная	1,7	
45	Коридор	5,0	
46	Сан.узел	4,4	
47	Комната	12,1	
48	Комната	10,4	
49	Кухня-столовая	17,0	
50	Балкон	3,8	
51	Прихожая	3,4	
52	Кладовая	2,0	
53	Коридор	4,5	
54	Сан.узел	4,8	
55	Комната	10,7	
56	Комната	10,5	
57	Кухня-столовая	17,0	
58	Балкон	3,8	
Итого		482,0	

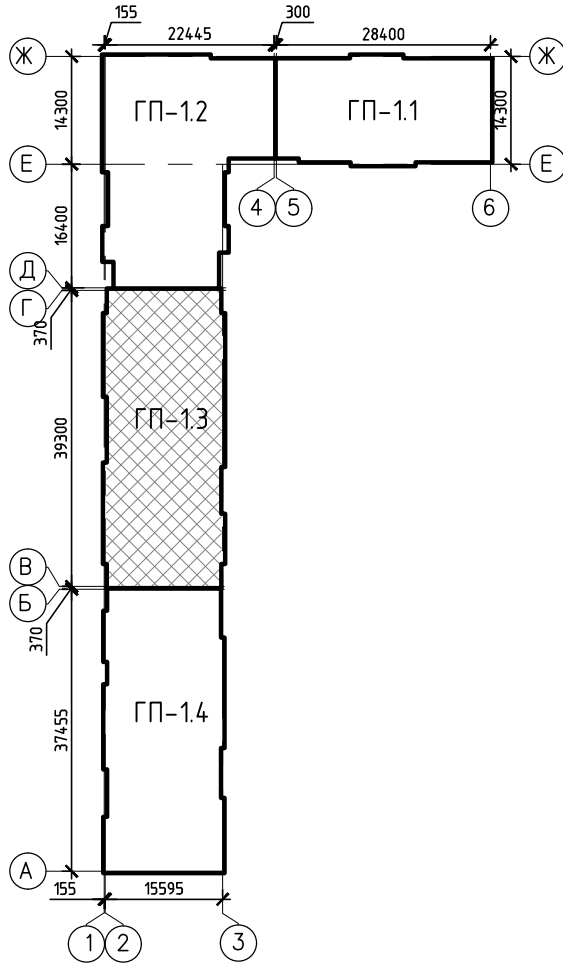

Спецификация элементов заполнения проемов дверей 24 этажа				
Марка поз.	Обозначение	Наименование	Кол., шт.	Прим.
ПД4	ГОСТ Р 57327-2016	ДПСО 01 2100-1350 EIS 60	2	h=2100мм
ПД6	ГОСТ Р 57327-2016	ДПС 01 2100-1000 EI 30 правая	3	h=2100мм
ПД7	ГОСТ Р 57327-2016	ДПС 01 2100-1000 EI 30 левая	6	h=2100мм

К-01/23-01-АР1.Г					
Многоквартирный жилой дом с подземной автостоянкой, расположенный в квартале улиц Т. Кармацкого-Е. Войнова в г. Тюмени. 1 этап					
1	-	Зам. 27/23	Подп. 12.23		
Изм.	Кол.ч.	Лист	И док.	Подп.	Дата
Разработал	Берник				12.23
Проверил	Некрасов				12.23
				Жилой дом ГП-11	Стадия Лист Листов
				П	26
				Секция 1.3. План 24 этажа	000 "Реконструкция-2000иК"
				Н.контр Некрасов	12.23

Экспликация помещений 25 этажа			
Номер помеще-ния	Наименование	Площадь, м²	Кат. * помещ.
1	Коридор	49,3	
2	Лифтовой холл, в т.ч. пожаробезопасная зона для МГН	19,4	
3	Лестничная клетка (тип Н2)	16,2	
4	Прихожая	3,9	
5	Коридор	3,3	
6	Сан.узел	2,8	
7	Комната	14,4	
8	Комната	18,1	
9	Балкон	10,6	
10	Прихожая	2,9	
11	Кладовая	1,9	
12	Коридор	7,4	
13	Сан.узел	3,5	
14	Комната	11,4	
15	Кухня-столовая	13,8	
16	Балкон	10,6	
17	Прихожая	3,8	
18	Сан.узел	4,3	
19	Комната	11,3	
20	Кухня-столовая	12,4	
21	Прихожая	3,5	
22	Коридор	4,5	
23	Сан.узел	2,1	
24	Сан.узел	5,1	
25	Комната	12,8	
26	Кухня-столовая	14,0	
27	Балкон	10,3	
28	Прихожая	4,2	
29	Сан.узел	4,8	
30	Комната	11,2	
31	Кухня-столовая	12,9	
32	Прихожая	3,2	
33	Коридор	5,6	
34	Сан.узел	2,1	
35	Сан.узел	3,4	
36	Комната	12,6	
37	Кухня-столовая	13,7	
38	Балкон	10,6	
39	Прихожая	3,7	
40	Сан.узел	4,0	
41	Комната	12,3	
42	Кухня-ниша	5,1	
43	Прихожая	4,0	
44	Сан.узел	4,3	
45	Комната	8,0	
46	Кухня-ниша	5,1	
47	Прихожая	3,6	
48	Сан.узел	3,5	
49	Кухня-столовая	14,5	
50	Комната	18,6	
Итого		444,7	

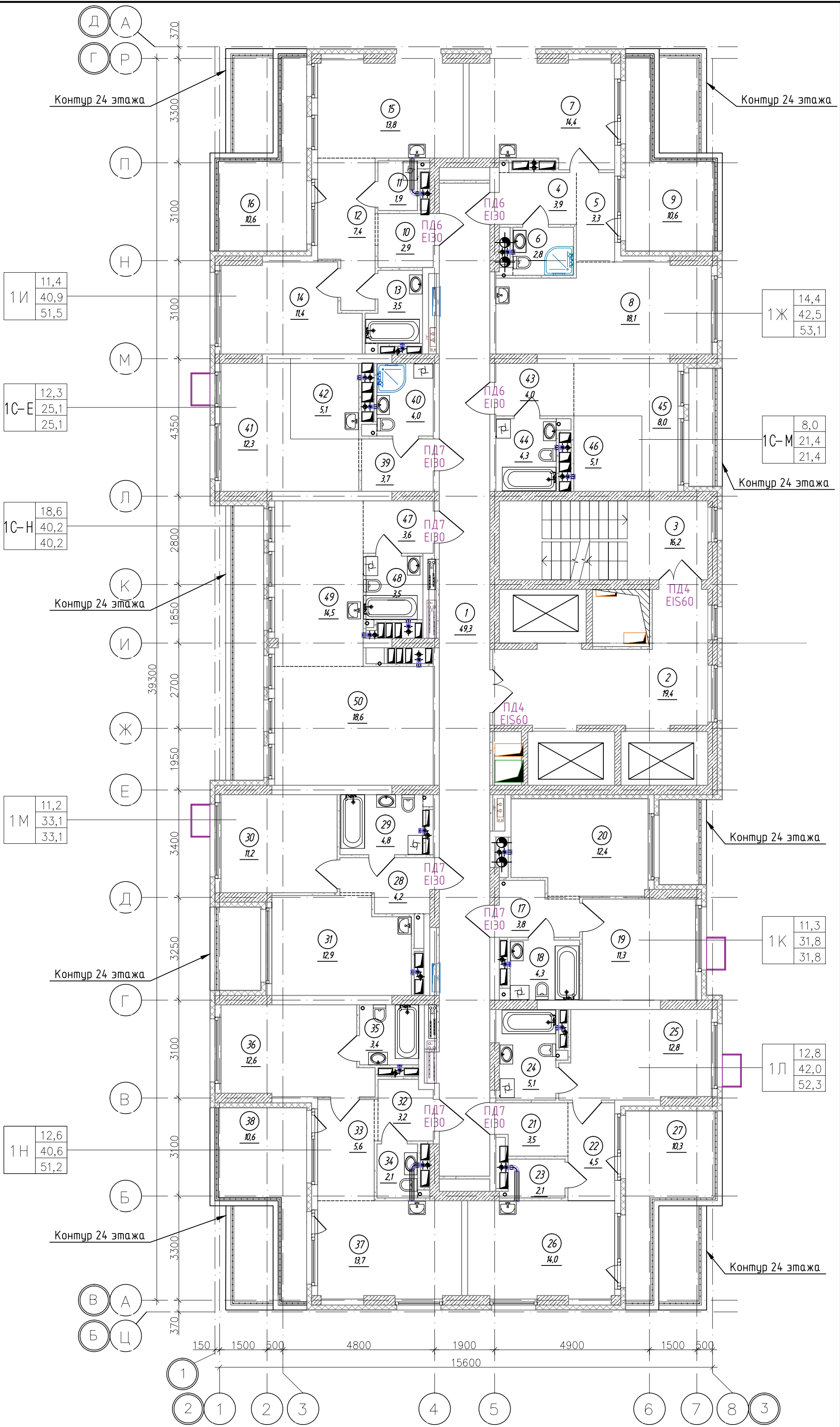
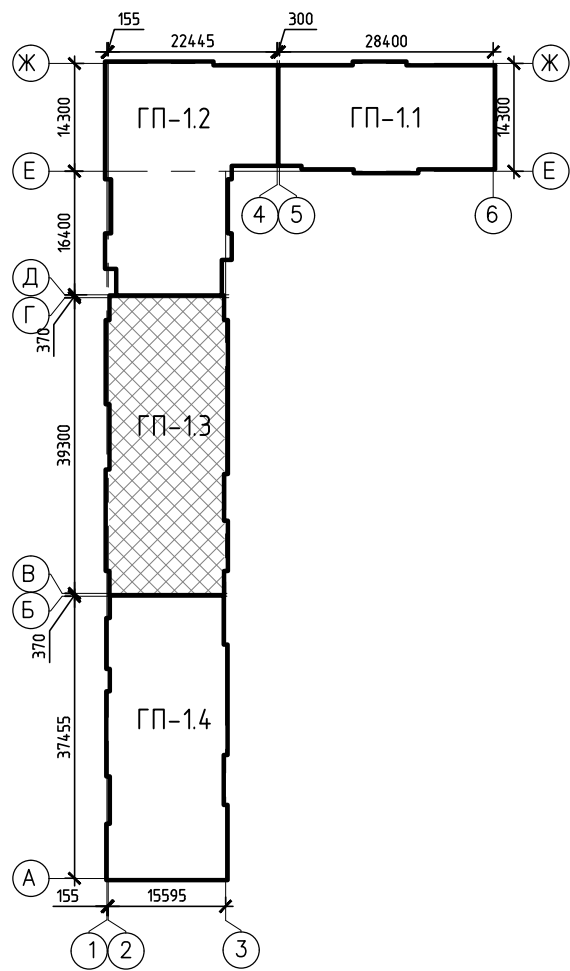

Спецификация элементов заполнения проемов дверей 25 этажа

Марка поз.	Обозначение	Наименование	Кол., шт.	Прим.
ПД4	ГОСТ Р 57327-2016	ДПСО 01 2100-1350 EIS 60	2	h=2100мм
ПД6	ГОСТ Р 57327-2016	ДПС 01 2100-1000 EI 30 правая	3	h=2100мм
ПД7	ГОСТ Р 57327-2016	ДПС 01 2100-1000 EI 30 левая	6	h=2100мм

К-01/23-01-АР1.Г				Многоквартирный жилой дом с подземной автостоянкой, расположенный в квартале улиц Т. Кармацкого-Е. Войнова в г. Тюмени. 1 этап		
1	-	Зам.	27/23	Подп.	Дата	
Изм.	Кол.уч.	Лист	N док.	Разработал	Берник	12.23
Проверил	Некрасов		12.23			
Н.контр.	Некрасов		12.23			
Жилой дом ГП-1.1				Стадия	Лист	Листов
Секция 1.3. План 25 этажа				П	27	
000 "Реконструкция-2000иК"						

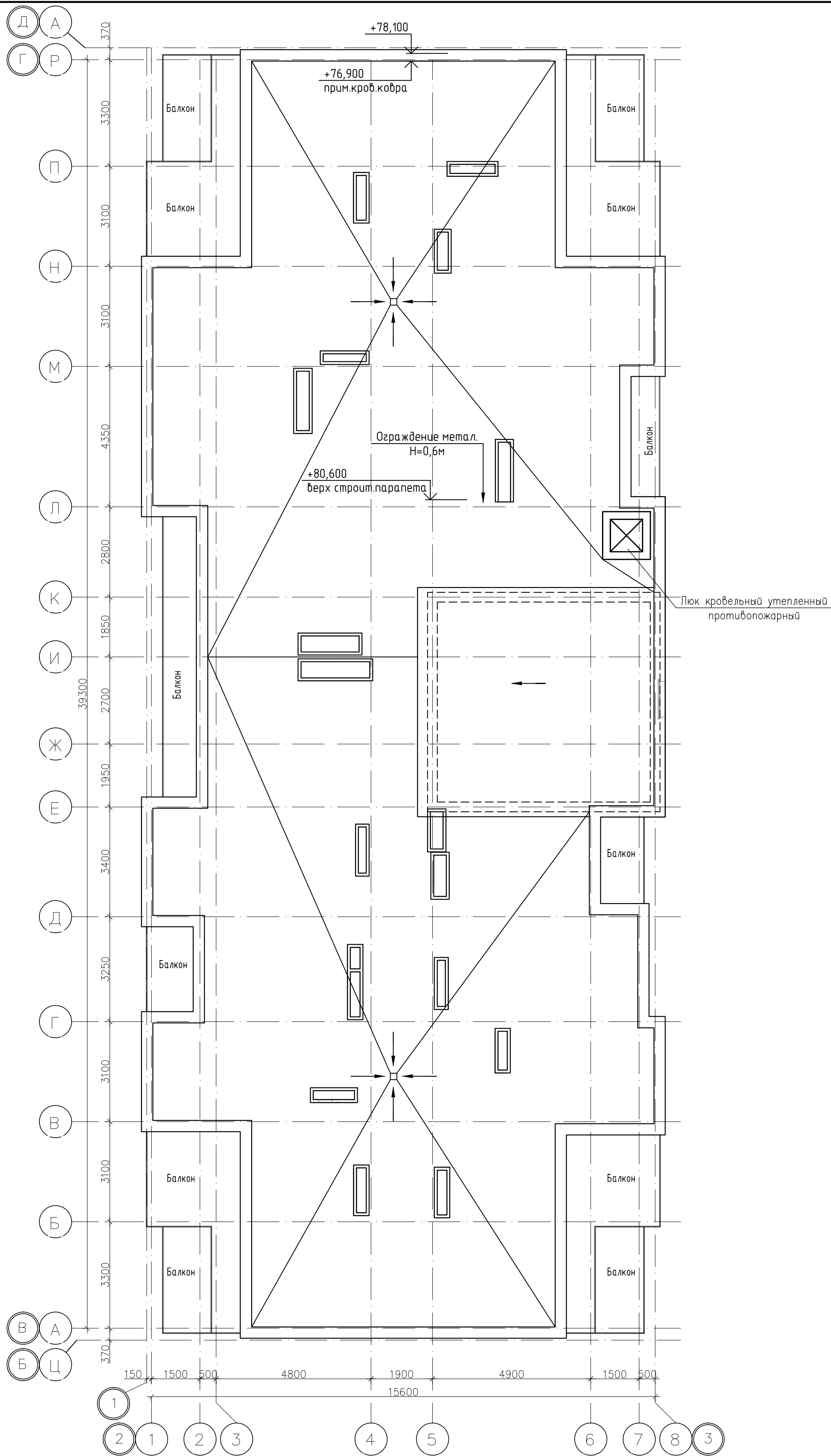
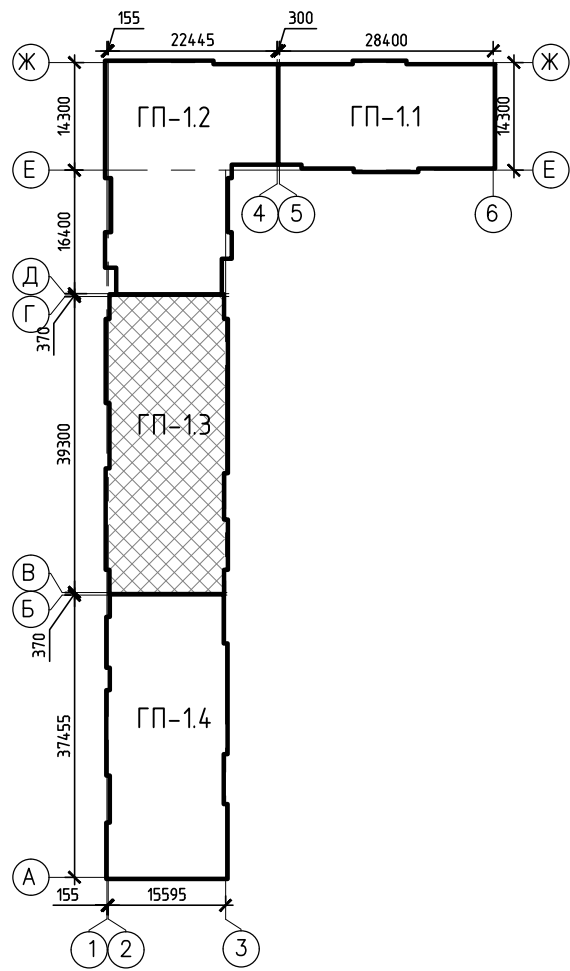

						К-01/23-01-АР1.Г			
2	-	Зам.	04/25		02.25	Многоквартирный жилой дом с подземной автостоянкой, расположенный в квартале улиц Т. Кармацкого-Е. Войнова в г. Тюмени. 1 этап			
1	-	Зам.	27/23		12.23				
Изм.	Кол.уч	Лист	N док	Подп.	Дата				
Разработал	Берник				12.23	Жилой дом ГП-11	Стадия	Лист	Листов
Проверил	Некрасов				12.23		П	28	
Н.контр	Некрасов				12.23	Секция 13. План кровли	000 "Реконструкция-2000иК"		

Экспликация помещений			
Номер помеще-ния	Наименование	Площадь, м²	Кат. помещ.
1	Тамбур-шлюз	95,5	
2	Венткамера	15,5	
3	Венткамера	18,1	
4	Лестничная клетка	16,5	
5	Электрощитовая	19,9	
6	Проход для доступа к индивидуальным кладовым	57,5	
7	Кладовая №89	2,3	
8	Кладовая №90	2,5	
9	Кладовая №91	2,5	
10	Кладовая №92	2,5	
11	Кладовая №93	3,8	
12	Кладовая №94	3,6	
13	Кладовая №95	6,4	
14	Кладовая №96	3,1	
15	Кладовая №97	3,3	
16	Кладовая №98	3,1	
17	Кладовая №99	2,3	
18	Кладовая №100	3,8	
19	Кладовая №101	3,9	
20	Кладовая №102	3,8	
21	Кладовая №103	3,6	
22	Кладовая №104	3,5	
23	Кладовая №105	3,5	
24	Кладовая №106	3,5	
25	Кладовая №107	3,5	
26	Кладовая №108	3,6	
27	Кладовая №109	3,3	
28	Кладовая №110	3,3	
29	Кладовая №111	4,0	
30	Кладовая №112	4,1	
31	Кладовая №113	2,2	
32	Кладовая №114	2,3	
33	Кладовая №115	4,1	
34	Кладовая №116	4,6	
35	Техническое помещение	6,5	
36	Проход для доступа к индивидуальным кладовым	56,5	
37	Кладовая №117	5,0	
38	Кладовая №118	3,9	
39	Кладовая №119	3,5	
40	Кладовая №120	3,8	
41	Кладовая №121	3,8	
42	Кладовая №122	4,3	
43	Кладовая №123	4,3	
44	Кладовая №124	5,0	
45	Кладовая №125	3,5	
46	Кладовая №126	3,7	
47	Кладовая №127	2,9	
48	Кладовая №128	2,7	
49	Кладовая №129	2,9	
50	Кладовая №130	2,8	
51	Кладовая №131	3,7	
52	Кладовая №132	3,8	
53	Кладовая №133	4,4	
54	Кладовая №134	3,3	
55	Кладовая №135	3,1	
56	Кладовая №136	2,9	
57	Кладовая №137	4,9	
58	Кладовая №138	2,9	
59	Кладовая №139	3,6	
60	Кладовая №140	4,2	
61	Кладовая №141	3,6	
62	Кладовая №142	2,6	
63	Кладовая №143	3,6	
64	Кладовая №144	3,6	
	Итого:	484,5	

Экспликация кладовых (начало)			
Номер помеще-ния	Наименование	Площадь, м²	Кат. помещ.
89к	Кладовая	2,3	В4
90к	Кладовая	2,5	В4
91к	Кладовая	2,5	В4
92к	Кладовая	2,5	В4
93к	Кладовая	3,8	В4
94к	Кладовая	3,6	В4
95к	Кладовая	6,4	В4
96к	Кладовая	3,1	В4
97к	Кладовая	3,3	В4
98к	Кладовая	3,1	В4
99к	Кладовая	2,3	В4
100к	Кладовая	3,8	В4
101к	Кладовая	3,9	В4
102к	Кладовая	3,8	В4
103к	Кладовая	3,6	В4
104к	Кладовая	3,5	В4
105к	Кладовая	3,5	В4
106к	Кладовая	3,5	В4
107к	Кладовая	3,5	В4
108к	Кладовая	3,6	В4
109к	Кладовая	3,3	В4
110к	Кладовая	3,3	В4
111к	Кладовая	4,0	В4
112к	Кладовая	4,1	В4
113к	Кладовая	2,2	В4
114к	Кладовая	2,3	В4
115к	Кладовая	4,1	В4
116к	Кладовая	4,6	В4
117к	Кладовая	5,0	В4
118к	Кладовая	3,9	В4
119к	Кладовая	3,5	В4
120к	Кладовая	3,8	В4
121к	Кладовая	3,8	В4
122к	Кладовая	4,3	В4
123к	Кладовая	4,3	В4
124к	Кладовая	5,0	В4

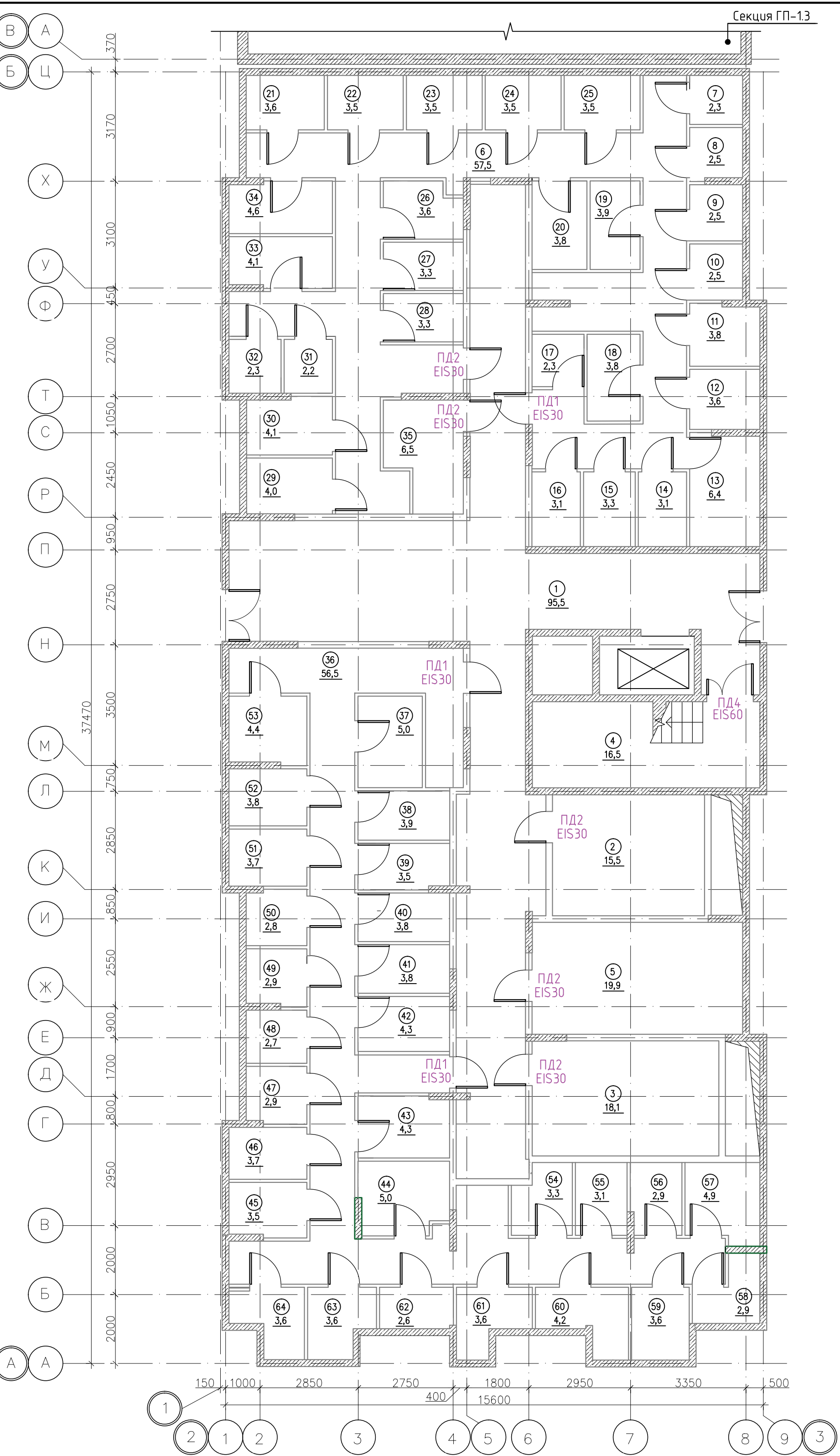

Экспликация кладовых (окончание)			
Номер помеще-ния	Наименование	Площадь, м²	Кат. помещ.
125к	Кладовая	3,5	В4
126к	Кладовая	3,7	В4
127к	Кладовая	2,9	В4
128к	Кладовая	2,7	В4
129к	Кладовая	2,9	В4
130к	Кладовая	2,8	В4
131к	Кладовая	3,7	В4
132к	Кладовая	3,8	В4
133к	Кладовая	4,4	В4
134к	Кладовая	3,3	В4
135к	Кладовая	3,1	В4
136к	Кладовая	2,9	В4
137к	Кладовая	4,9	В4
138к	Кладовая	2,9	В4
139к	Кладовая	3,6	В4
140к	Кладовая	4,2	В4
141к	Кладовая	3,6	В4
142к	Кладовая	2,6	В4
143к	Кладовая	3,6	В4
144к	Кладовая	3,6	В4
	Итого	198,3	

1. Спецификацию элементов заполнения
- дверных проемов см.л. 26.
2. Блокировочную схему см.л. 26.

К-01/23-01-AP1.Г						
3	-	Зам.	53/25		1125	Многоквартирный жилой дом с подземной адлостянкой, расположенный в квартале улиц Т. Кармацкого-Е. Войнова в г. Тюмени. 1 этаж
1	-	Зам.	27/23		12.23	
Изм.	Колуч	Лист	N док.	Подп.	Дата	
Разработал	Берник				12.23	Жилой дом ГП-11
Проверил	Некрасов				12.23	
Н.контрп	Некрасов				12.23	Секция 14. План подбального этажа
						000 "Реконструкция-2000иК"

Экспликация помещений 1 этажа			
Номер помеще-ния	Наименование	Площадь, м²	Кат.* помещ
1	Тамбур	11,9	
2	Тамбур	17,4	
3	Вестибюль	37,9	
4	Колясочная	23,0	В4
5	ПУИ	2,8	В4
6	Лестничная клетка (тип Н2)	15,5	
7	Офисное помещение N15 15н	63,2	
8	Офисное помещение N16 16н	22,8	
9	Офисное помещение N17 17н	44,7	
10	Офисное помещение N18 18н	30,0	
11	Офисное помещение N19 19н	66,0	
12	Офисное помещение N20 20н	18,5	
13	Офисное помещение N21 21н	22,9	
14	Офисное помещение N22 22н	40,9	
15	Офисное помещение N23 23н	24,5	
16	Офисное помещение N24 24н	40,0	
	Итого	481,8	

Экспликация кладовых			
Номер помеще-ния	Наименование	Площадь, м²	Кат.* помещ
88к	Кладовая	2,1	В4
89к	Кладовая	2,2	В4
90к	Кладовая	2,4	В4
91к	Кладовая	2,4	В4
92к	Кладовая	3,5	В4
93к	Кладовая	3,4	В4
94к	Кладовая	6,4	В4
95к	Кладовая	2,9	В4
96к	Кладовая	3,1	В4
97к	Кладовая	2,9	В4
98к	Кладовая	2,2	В4
99к	Кладовая	3,7	В4
100к	Кладовая	4,0	В4
101к	Кладовая	3,6	В4
102к	Кладовая	3,4	В4
103к	Кладовая	3,4	В4
104к	Кладовая	3,4	В4
105к	Кладовая	3,4	В4
106к	Кладовая	3,5	В4
107к	Кладовая	4,3	В4
108к	Кладовая	4,3	В4
109к	Кладовая	2,3	В4
110к	Кладовая	2,1	В4
111к	Кладовая	4,0	В4
112к	Кладовая	3,9	В4
113к	Кладовая	3,5	В4
114к	Кладовая	3,1	В4
115к	Кладовая	3,1	В4
116к	Кладовая	3,2	В4
117к	Кладовая	4,3	В4
118к	Кладовая	4,3	В4
119к	Кладовая	3,6	В4
120к	Кладовая	3,6	В4
121к	Кладовая	2,7	В4
122к	Кладовая	2,8	В4
123к	Кладовая	2,6	В4
124к	Кладовая	2,8	В4
125к	Кладовая	3,3	В4
126к	Кладовая	3,4	В4
127к	Кладовая	3,4	В4
128к	Кладовая	3,5	В4
129к	Кладовая	2,5	В4
130к	Кладовая	3,4	В4
131к	Кладовая	4,0	В4
132к	Кладовая	3,4	В4
133к	Кладовая	2,8	В4
134к	Кладовая	3,2	В4
135к	Кладовая	3,1	В4
136к	Кладовая	3,0	В4
137к	Кладовая	4,7	В4
138к	Кладовая	4,8	В4
139к	Кладовая	3,7	В4
140к	Кладовая	3,4	В4
141к	Кладовая	3,6	В4
142к	Кладовая	3,6	В4
143к	Кладовая	4,1	В4
144к	Кладовая	4,6	В4
145к	Кладовая	5,2	В4
	Итого	199,1	

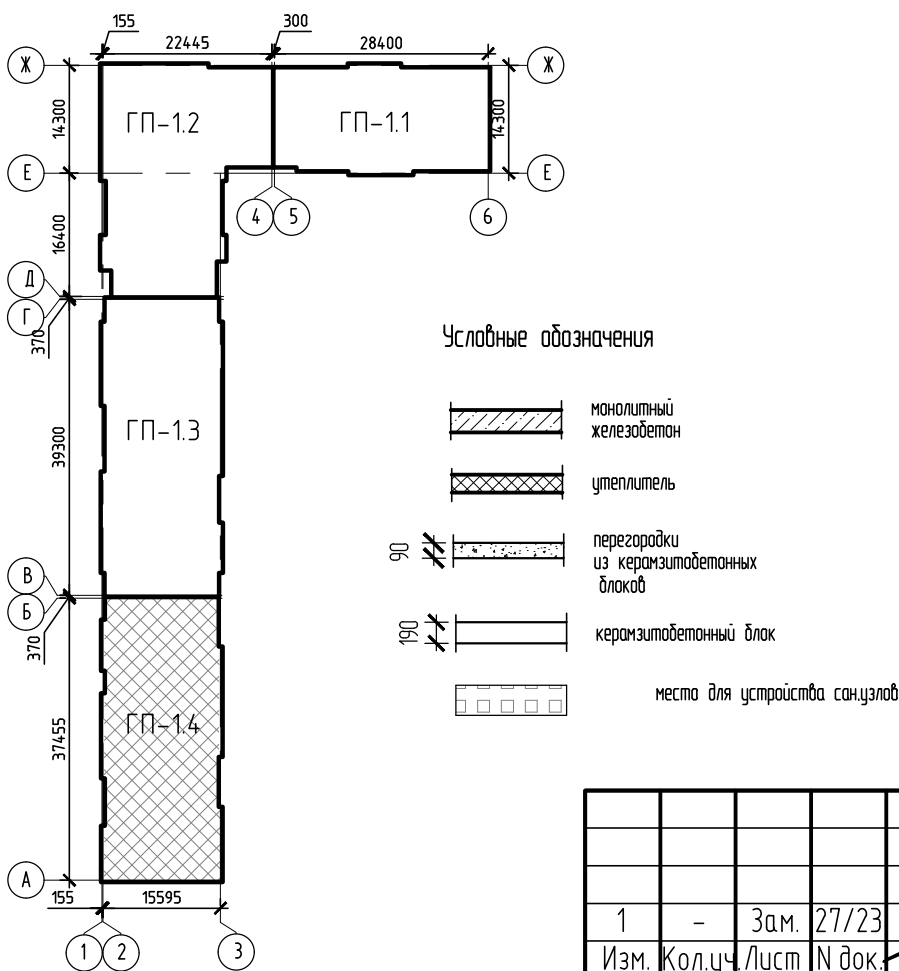
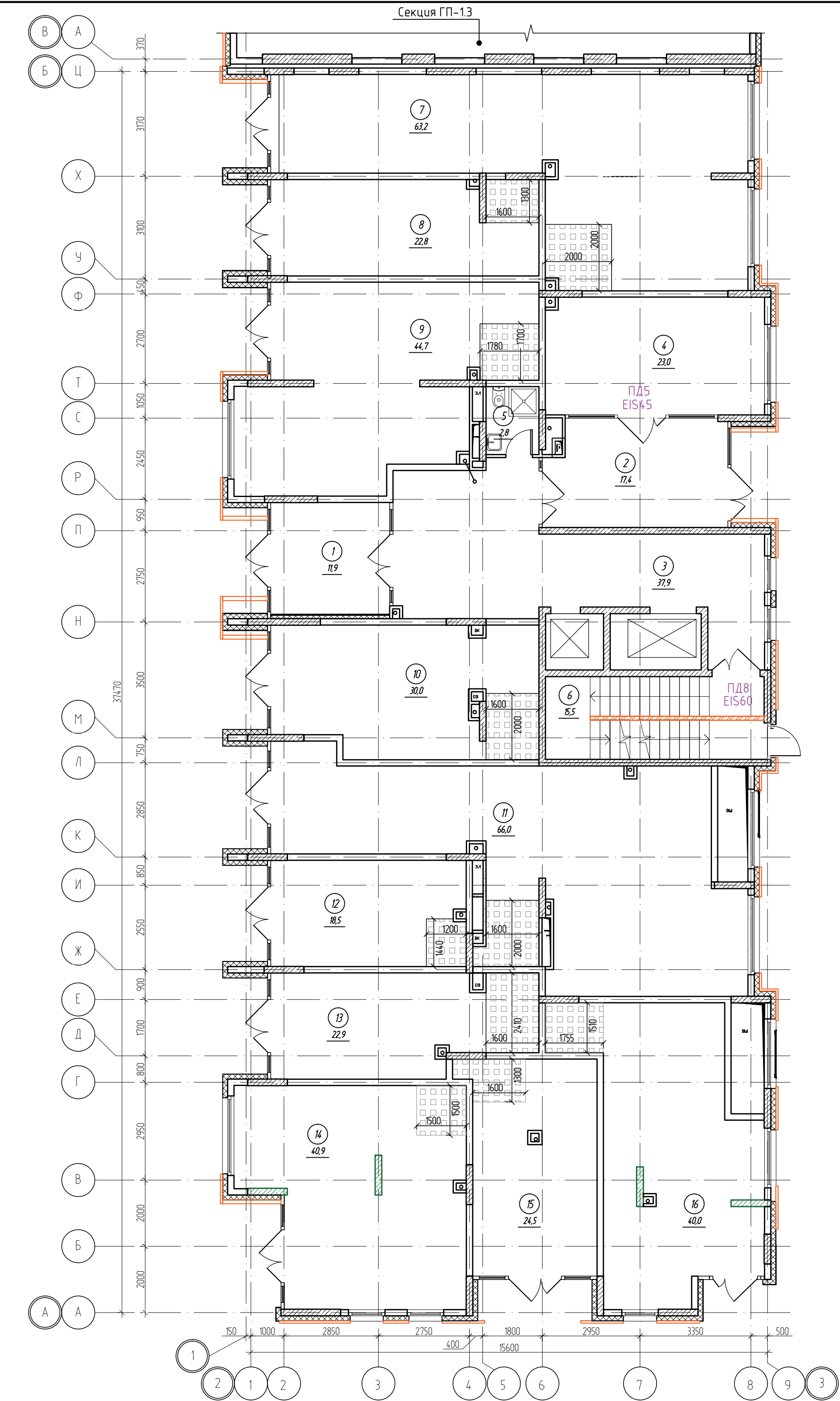

1. Спецификация элементов заполнения дверных проемов см.л. 29.

Экспликация нежилых помещений			
Номер помеще-ния	Наименование	Площадь, м²	Кат.* помещ
15н	Офисное помещение N15	63,2	
16н	Офисное помещение N16	22,8	
17н	Офисное помещение N17	44,7	
18н	Офисное помещение N18	30,0	
19н	Офисное помещение N19	66,0	
20н	Офисное помещение N20	18,5	
21н	Офисное помещение N21	22,9	
22н	Офисное помещение N22	40,9	
23н	Офисное помещение N23	24,5	
24н	Офисное помещение N24	40,0	
	Итого	373,5	



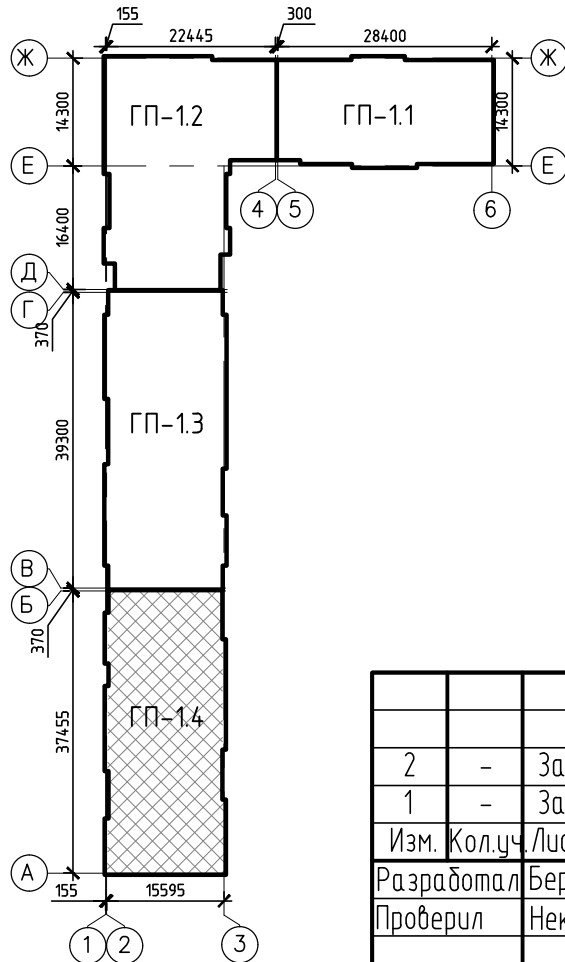
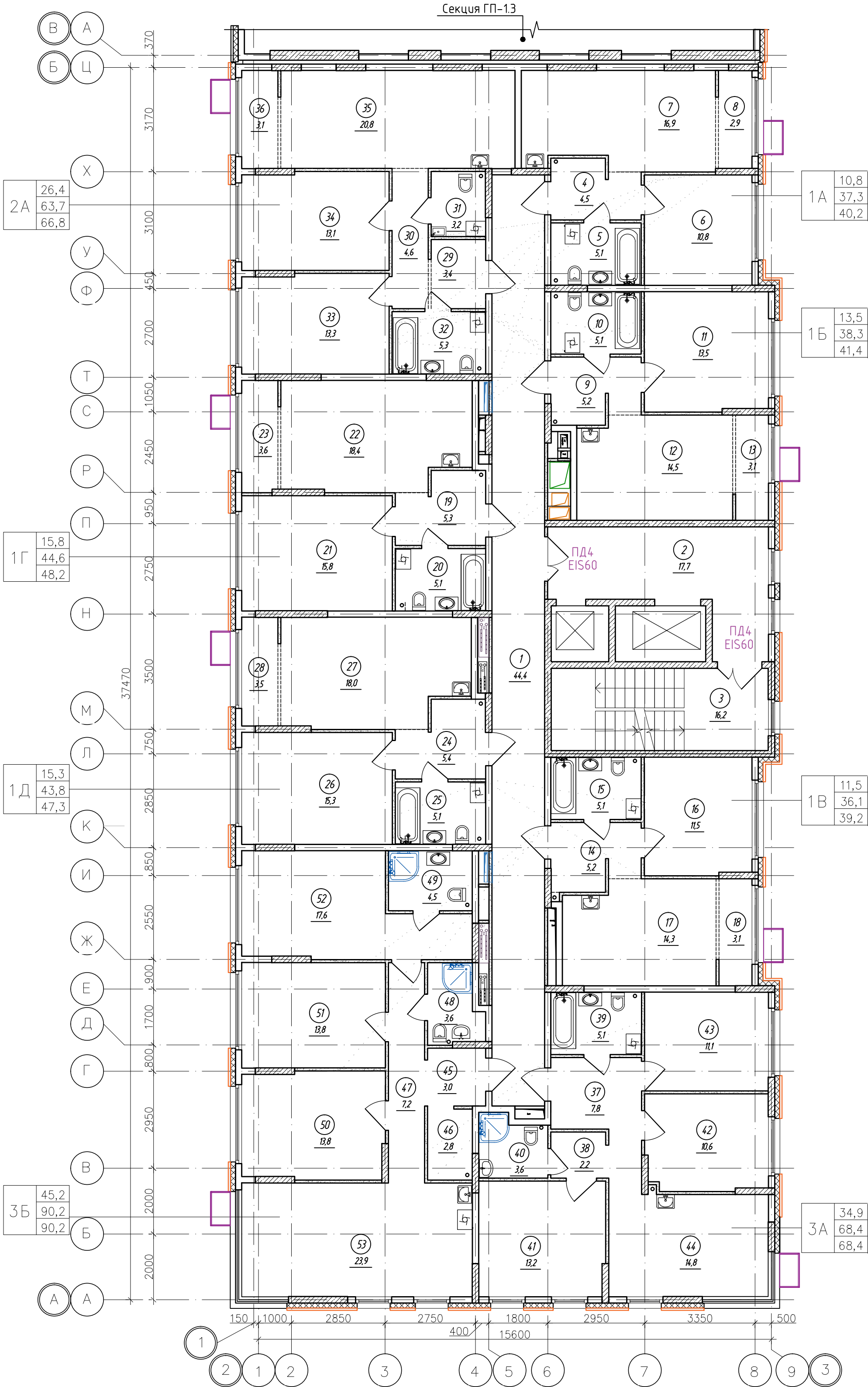

К-01/23-01-AP1.Г			
Многоквартирный жилой дом с подземной автостоянкой, расположенный в квартале улиц Т. Кармацкого-Е. Войнова в г. Тюмени. 1 этаж			
1	-	Зам. 27/23	12.23
Изм. Кол.ч.	Лист N док.	Подп.	Дата
Разработал	Берник	12.23	
Проверил	Некрасов	12.23	
Н.контр	Некрасов	12.23	
Жилой дом ГП-11		П	30
Секция 1.4. План 1 этажа		000 "Реконструкция-2000иК"	

Экспликация помещений 2 этажа			
Номер помеще-ния	Наименование	Площадь, м²	Кат. помещ.
1	Коридор	44,4	
2	Лифтовой холл, в т.ч. пожаробезопасная зона для МГН	17,7	
3	Лестничная клетка (тип Н2)	16,2	
4	Прихожая	4,5	
5	Сан.узел	5,1	
6	Комната	10,8	
7	Кухня-столовая	16,9	
8	Зона лоджии	2,9	
9	Прихожая	5,2	
10	Сан.узел	5,1	
11	Комната	13,5	
12	Кухня-столовая	14,5	
13	Зона лоджии	3,1	
14	Прихожая	5,2	
15	Сан.узел	5,1	
16	Комната	11,5	
17	Кухня-столовая	14,3	
18	Зона лоджии	3,1	
19	Прихожая	5,3	
20	Сан.узел	5,1	
21	Комната	15,8	
22	Кухня-столовая	18,4	
23	Зона лоджии	3,6	
24	Прихожая	5,4	
25	Сан.узел	5,1	
26	Комната	15,3	
27	Кухня-столовая	18,0	
28	Зона лоджии	3,5	
29	Прихожая	3,4	
30	Коридор	4,6	
31	Сан.узел	3,2	
32	Сан.узел	5,3	
33	Комната	13,3	
34	Комната	13,1	
35	Кухня-столовая	20,8	
36	Зона лоджии	3,1	
37	Прихожая	7,8	
38	Коридор	2,2	
39	Сан.узел	5,1	
40	Сан.узел	3,6	
41	Комната	13,2	
42	Комната	10,6	
43	Комната	11,1	
44	Кухня-столовая	14,8	
45	Прихожая	3,0	
46	Гардеробная	2,8	
47	Коридор	7,2	
48	Сан.узел	3,6	
49	Сан.узел	4,5	
50	Комната	13,8	
51	Комната	13,8	
52	Комната	17,6	
53	Кухня-столовая	23,9	
Итого		520,1	



- Условные обозначения
- монолитный железобетон
 - утеплитель
 - перегородки из керамзитобетонных блоков
 - керамзитобетонный блок

Спецификация элементов заполнения проемов дверей 2 этажа				
Марка поз.	Обозначение	Наименование	Кол., шт.	Прим.
ПД4	ГОСТ Р 57327-2016	ДПСО 01 2100-1350 EIS 60	2	h=2100мм
ПД6	ГОСТ Р 57327-2016	ДПС 01 2100-1000 EI 30 правая	4	h=2100мм
ПД7	ГОСТ Р 57327-2016	ДПС 01 2100-1000 EI 30 левая	4	h=2100мм

						К-01/23-01-AP1.Г			
2	-	Зам.	04/25		02.25	Многоквартирный жилой дом с подземной автостоянкой, расположенный в квартале улиц Т. Кармацкого-Е. Войнова в г. Тюмени. 1 этап			
1	-	Зам.	27/23		12.23				
Изм.	Кол.уч	Лист	N док.	Подп.	Дата				
Разработал	Берник			12.23	Жилой дом ГП-11		Стадия	Лист	Листов
Проверил	Некрасов			12.23			П	31	
						Секция 14. План 2 этажа		000 "Реконструкция-2000иК"	
Н.контр	Некрасов			12.23					

Экспликация помещений 3-8 этажа			
Номер помеще-ния	Наименование	Площадь, м²	Кат. помещ.
1	Коридор	44,4	
2	Лифтовой холл, в т.ч. пожаробезопасная зона для МГН	17,7	
3	Лестничная клетка (тип Н2)	16,2	
4	Прихожая	4,5	
5	Сан.узел	4,8	
6	Комната	10,8	
7	Кухня-столовая	16,6	
8	Зона лоджии	2,9	
9	Прихожая	4,9	
10	Сан.узел	4,8	
11	Комната	13,5	
12	Кухня-столовая	14,5	
13	Зона лоджии	3,1	
14	Прихожая	4,9	
15	Сан.узел	4,7	
16	Комната	11,5	
17	Кухня-столовая	14,3	
18	Зона лоджии	3,1	
19	Прихожая	5,0	
20	Сан.узел	4,7	
21	Комната	13,7	
22	Кухня-столовая	14,8	
23	Зона лоджии	3,5	
24	Прихожая	5,3	
25	Сан.узел	4,6	
26	Комната	13,3	
27	Кухня-столовая	16,1	
28	Зона лоджии	3,5	
29	Прихожая	3,4	
30	Коридор	4,6	
31	Сан.узел	2,6	
32	Сан.узел	4,8	
33	Комната	11,6	
34	Комната	11,4	
35	Кухня-столовая	17,6	
36	Зона лоджии	3,1	
37	Прихожая	7,8	
38	Коридор	2,2	
39	Сан.узел	4,8	
40	Сан.узел	3,3	
41	Комната	13,2	
42	Комната	10,4	
43	Комната	11,1	
44	Кухня-столовая	14,8	
45	Прихожая	3,0	
46	Гардеробная	2,6	
47	Коридор	7,2	
48	Сан.узел	3,2	
49	Сан.узел	4,2	
50	Комната	12,0	
51	Комната	10,3	
52	Комната	14,1	
53	Кухня-столовая	21,8	
Итого		486,8	

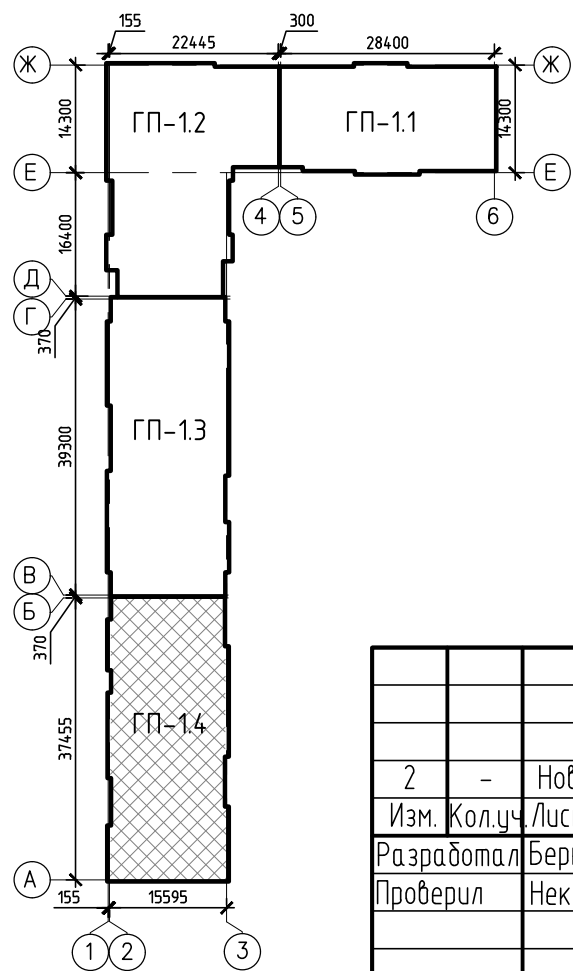
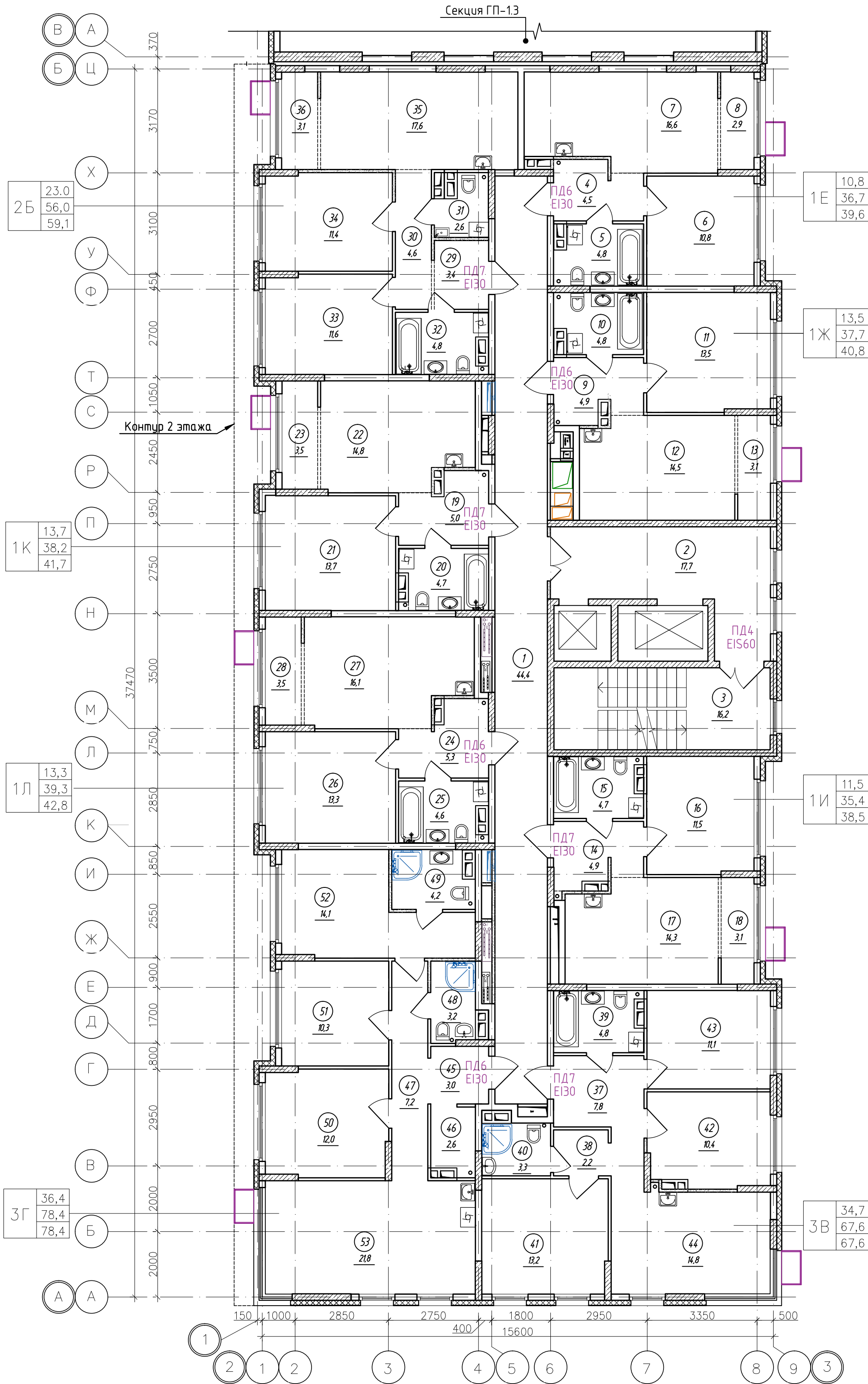

- Условные обозначения
- монолитный железобетон
 - утеплитель
 - перегородки из керамзитобетонных блоков
 - керамзитобетонный блок

Спецификация элементов заполнения проемов дверей 2 этажа				
Марка поз.	Обозначение	Наименование	Кол., шт.	Прим.
ПД4	ГОСТ Р 57327-2016	ДПСО 01 2100-1350 EIS 60	12	h=2100мм
ПД6	ГОСТ Р 57327-2016	ДПС 01 2100-1000 EI 30 правая	24	h=2100мм
ПД7	ГОСТ Р 57327-2016	ДПС 01 2100-1000 EI 30 левая	24	h=2100мм

К-01/23-01-AP1.Г				Многоквартирный жилой дом с подземной абстоянкой, расположенный в квартале улиц Т. Кармацкого-Е. Войнова в г. Тюмени. 1 этап		
2	-	Нов.	04/25	02.25	Стадия	Лист
Изм. Колуч. Лист N док. Подп. Дата				Жилой дом ГП-11		
Разработал Берник				П		
Проверил Некрасов				32.1		
Н.контр Некрасов				000 "Реконструкция-2000иК"		
Секция 14. План 6-8 (типового) этажа						

Экспликация помещений 3-8 этажа			
Номер помеще-ния	Наименование	Площадь, м²	Кат. помещ.
1	Коридор	44,4	
2	Лифтовой холл, в т.ч. пожаробезопасная зона для МГН	17,7	
3	Лестничная клетка (тип Н2)	16,2	
4	Прихожая	4,5	
5	Сан.узел	4,8	
6	Комната	10,8	
7	Кухня-столовая	16,6	
8	Зона лоджии	2,9	
9	Прихожая	4,9	
10	Сан.узел	4,8	
11	Комната	13,5	
12	Кухня-столовая	14,5	
13	Зона лоджии	3,1	
14	Прихожая	4,9	
15	Сан.узел	4,7	
16	Комната	11,5	
17	Кухня-столовая	14,3	
18	Зона лоджии	3,1	
19	Прихожая	5,0	
20	Сан.узел	4,7	
21	Комната	13,7	
22	Кухня-столовая	14,8	
23	Зона лоджии	3,5	
24	Прихожая	5,3	
25	Сан.узел	4,6	
26	Комната	13,3	
27	Кухня-столовая	16,1	
28	Зона лоджии	3,5	
29	Прихожая	3,4	
30	Коридор	4,6	
31	Сан.узел	2,6	
32	Сан.узел	4,8	
33	Комната	11,6	
34	Комната	11,4	
35	Кухня-столовая	17,6	
36	Зона лоджии	3,1	
37	Прихожая	7,8	
38	Коридор	2,2	
39	Сан.узел	4,8	
40	Сан.узел	3,3	
41	Комната	13,2	
42	Комната	10,4	
43	Комната	11,1	
44	Кухня-столовая	14,8	
45	Прихожая	3,0	
46	Гардеробная	2,6	
47	Коридор	7,2	
48	Сан.узел	3,2	
49	Сан.узел	4,2	
50	Комната	12,0	
51	Комната	10,3	
52	Комната	14,1	
53	Кухня-столовая	21,8	
Итого		486,8	

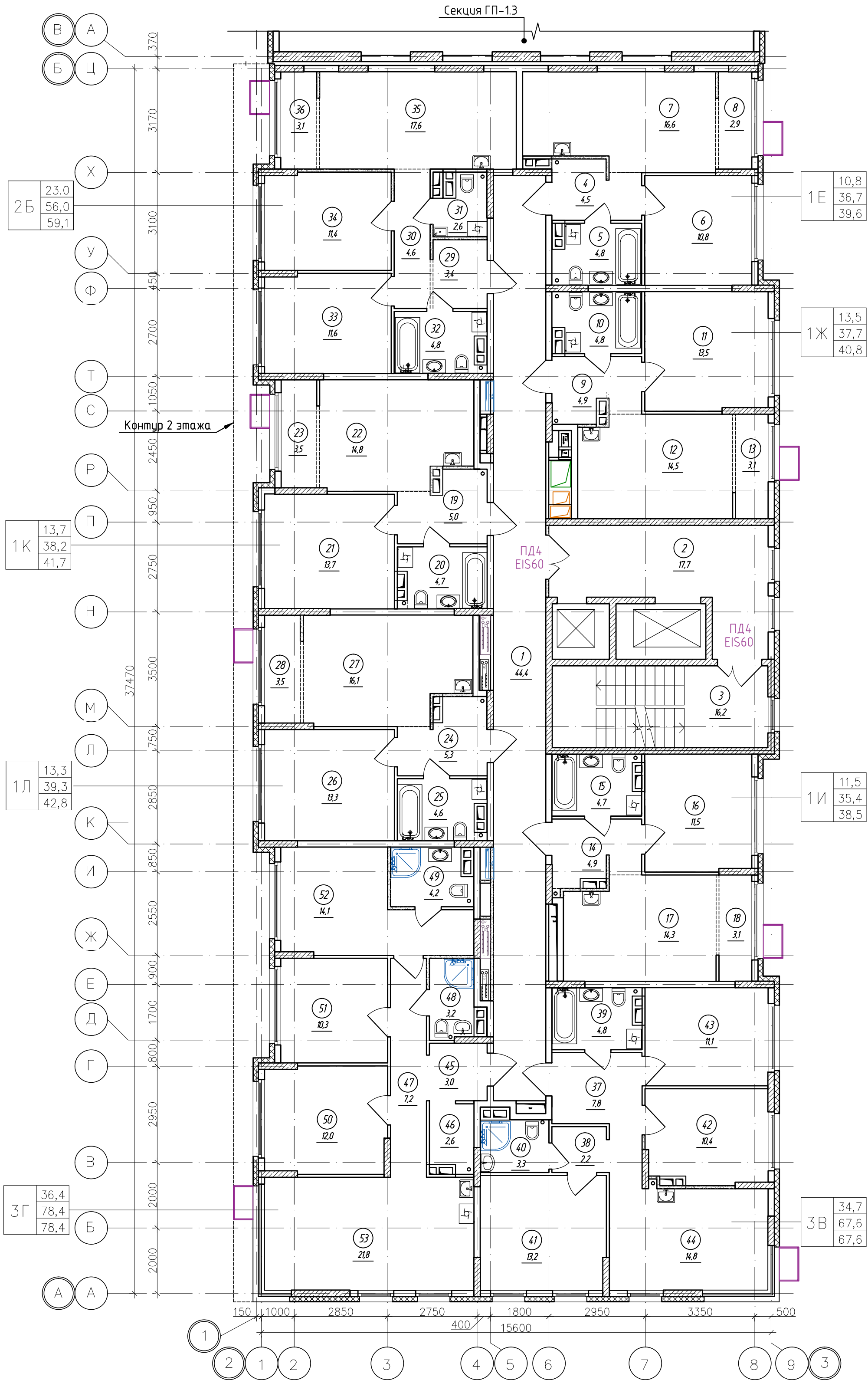

Спецификация элементов заполнения проемов дверей 2 этажа				
Марка поз.	Обозначение	Наименование	Кол., шт.	Прим.
ПД4	ГОСТ Р 57327-2016	ДПСО 01 2100-1350 EIS 60	12	h=2100мм
ПД6	ГОСТ Р 57327-2016	ДПС 01 2100-1000 EI 30 правая	24	h=2100мм
ПД7	ГОСТ Р 57327-2016	ДПС 01 2100-1000 EI 30 левая	24	h=2100мм

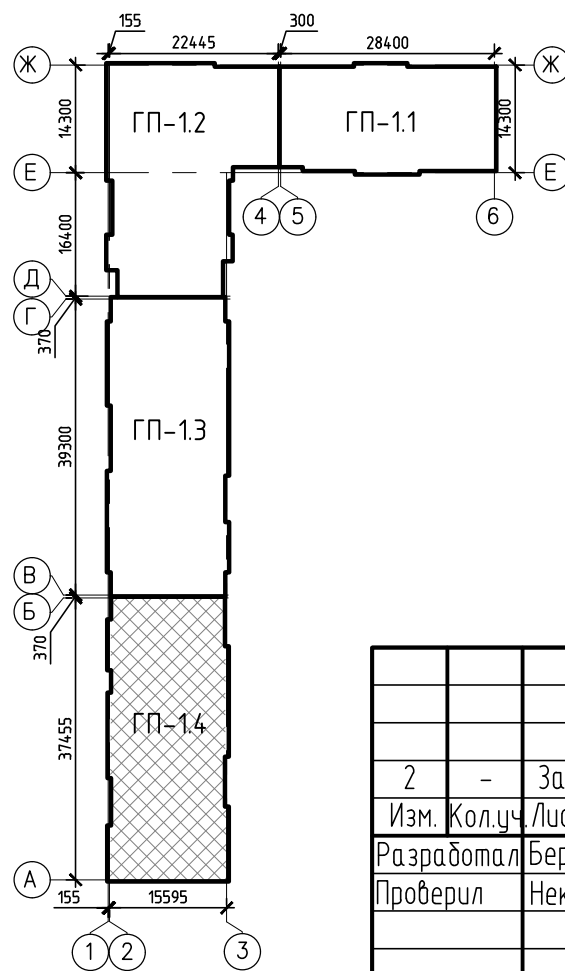

- Условные обозначения
- монолитный железобетон
 - утеплитель
 - перегородки из керамзитобетонных блоков
 - керамзитобетонный блок

К-01/23-01-AP1.Г			
Многоквартирный жилой дом с подземной абстоянкой, расположенный в квартале улиц Т. Кармацкого-Е. Войнова в г. Тюмени. 1 этап			
2	-	Зам. 04/25	02.25
Изм. Колуч	Лист	Н док	Подп. Дата
Разработал	Берник		12.23
Проверил	Некрасов		12.23
Н.контр	Некрасов		12.23
Жилой дом ГП-11			Стация Лист Листов
Секция 14. План 3-5 (типового) этажа			П 32
000 "Реконструкция-2000иК"			

Экспликация помещений 9 этажа			
Номер помеще-ния	Наименование	Площадь, м²	Кат.* помещ.
1	Коридор	44,4	
2	Лифтовой холл, в т.ч. пожаробезопасная зона для МГН	17,7	
3	Лестничная клетка (тип Н2)	16,2	
4	Прихожая	4,5	
5	Сан.узел	4,8	
6	Комната	10,8	
7	Кухня-столовая	16,9	
8	Балкон	2,2	
9	Прихожая	4,9	
10	Сан.узел	4,8	
11	Комната	13,5	
12	Кухня-столовая	14,8	
13	Балкон	2,1	
14	Прихожая	4,9	
15	Сан.узел	4,7	
16	Комната	11,5	
17	Кухня-столовая	14,6	
18	Балкон	2,2	
19	Прихожая	5,0	
20	Сан.узел	4,7	
21	Комната	13,7	
22	Кухня-столовая	15,4	
23	Балкон	2,2	
24	Прихожая	5,3	
25	Сан.узел	4,6	
26	Комната	13,3	
27	Кухня-столовая	15,1	
28	Балкон	3,7	
29	Прихожая	3,4	
30	Коридор	4,6	
31	Сан.узел	2,6	
32	Сан.узел	4,8	
33	Комната	11,6	
34	Комната	11,3	
35	Кухня-столовая	16,7	
36	Балкон	3,7	
37	Прихожая	8,0	
38	Балкон	2,3	
39	Сан.узел	4,8	
40	Сан.узел	3,3	
41	Комната	11,5	
42	Комната	10,4	
43	Комната	11,1	
44	Кухня-столовая	12,0	
45	Балкон	2,6	
46	Прихожая	3,0	
47	Гардеробная	2,6	
48	Коридор	7,2	
49	Сан.узел	3,2	
50	Сан.узел	2,9	
51	Комната	12,0	
52	Комната	10,3	
53	Комната	12,3	
54	Балкон	2,2	
55	Кухня-столовая	18,4	
56	Балкон	2,5	
	Итого	479,5	

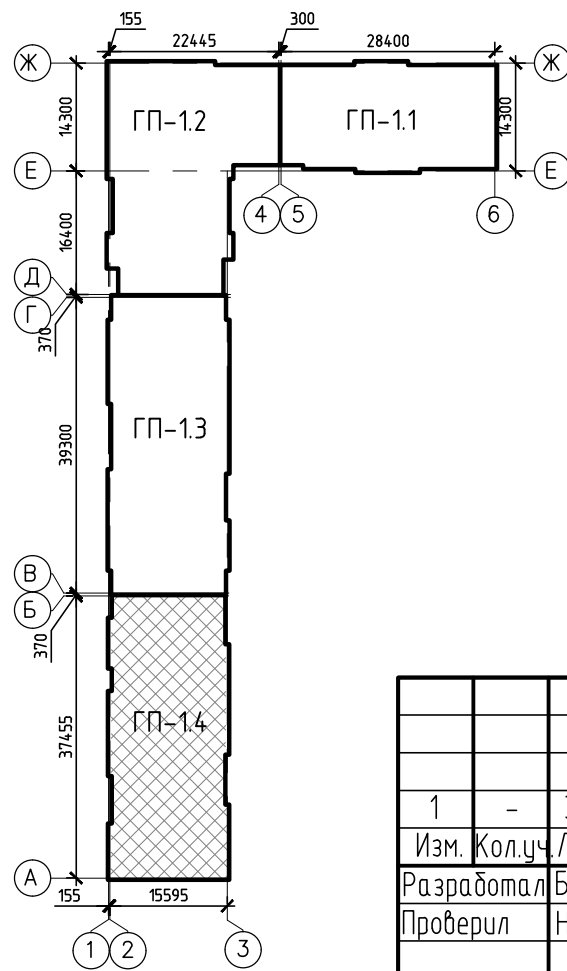
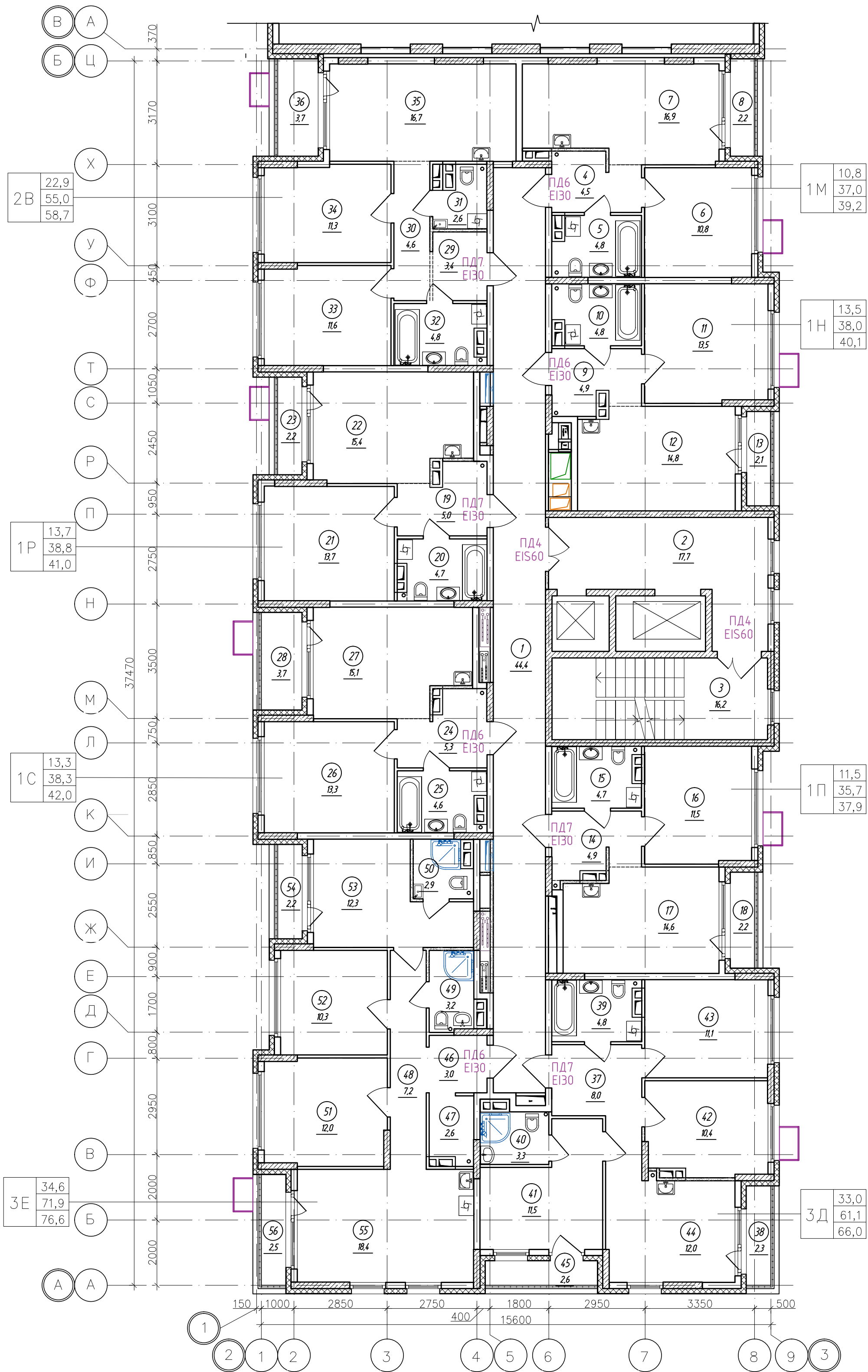

- Условные обозначения
- монолитный железобетон
 - утеплитель
 - перегородки из керамзитобетонных блоков
 - керамзитобетонный блок

Спецификация элементов заполнения проемов дверей 9 этажа

Марка поз.	Обозначение	Наименование	Кол., шт.	Прим.
ПД4	ГОСТ Р 57327-2016	ДПСО 01 2100-1350 EIS 60	2	h=2100мм
ПД6	ГОСТ Р 57327-2016	ДПС 01 2100-1000 EI 30 правая	4	h=2100мм
ПД7	ГОСТ Р 57327-2016	ДПС 01 2100-1000 EI 30 левая	4	h=2100мм

К-01/23-01-AP1.Г				Многоквартирный жилой дом с подземной абстоянкой, расположенный в квартале улиц Т. Кармацкого-Е. Войнова в г. Тюмени. 1 этап		
1	-	Зам.	27/23	Подп.	Дата	
Изм.	Колуч.	Лист	N док.	Подп.	Дата	
Разработал	Берник				12.23	
Проверил	Некрасов				12.23	
Н.контр	Некрасов				12.23	
Жилой дом ГП-11				Стадия	Лист	Листов
Секция 14. План 9 этажа				П	33	
				ООО "Реконструкция-2000иК"		

Экспликация помещений 10 этажа			
Номер помеще-ния	Наименование	Площадь, м²	Кат.* помещ.
1	Коридор	44,4	
2	Лифтовой холл, в т.ч. пожаробезопасная зона для МГН	17,7	
3	Лестничная клетка (тип Н2)	16,2	
4	Прихожая	4,5	
5	Сан.узел	4,8	
6	Комната	10,8	
7	Кухня-столовая	14,0	
8	Балкон	2,0	
9	Прихожая	4,9	
10	Сан.узел	4,8	
11	Комната	9,9	
12	Кухня-столовая	14,8	
13	Балкон	2,6	
14	Прихожая	4,9	
15	Сан.узел	4,7	
16	Комната	11,5	
17	Кухня-столовая	14,6	
18	Прихожая	5,7	
19	Сан.узел	4,7	
20	Комната	10,0	
21	Кухня-столовая	13,4	
22	Балкон	4,6	
23	Прихожая	5,3	
24	Сан.узел	4,6	
25	Комната	13,3	
26	Кухня-столовая	15,1	
27	Прихожая	3,4	
28	Коридор	4,6	
29	Сан.узел	2,6	
30	Сан.узел	4,8	
31	Комната	11,6	
32	Комната	11,1	
33	Кухня-столовая	13,8	
34	Балкон	2,2	
35	Прихожая	8,0	
36	Сан.узел	4,8	
37	Сан.узел	3,3	
38	Комната	11,1	
39	Комната	10,4	
40	Кухня-столовая	12,0	
41	Комната	11,5	
43	Прихожая	3,0	
44	Гардеробная	2,6	
45	Коридор	3,5	
46	Сан.узел	3,2	
47	Сан.узел	2,9	
48	Комната	12,3	
49	Комната	10,3	
50	Кухня-столовая	30,9	
51	Балкон	2,5	
	Итого	450,3	

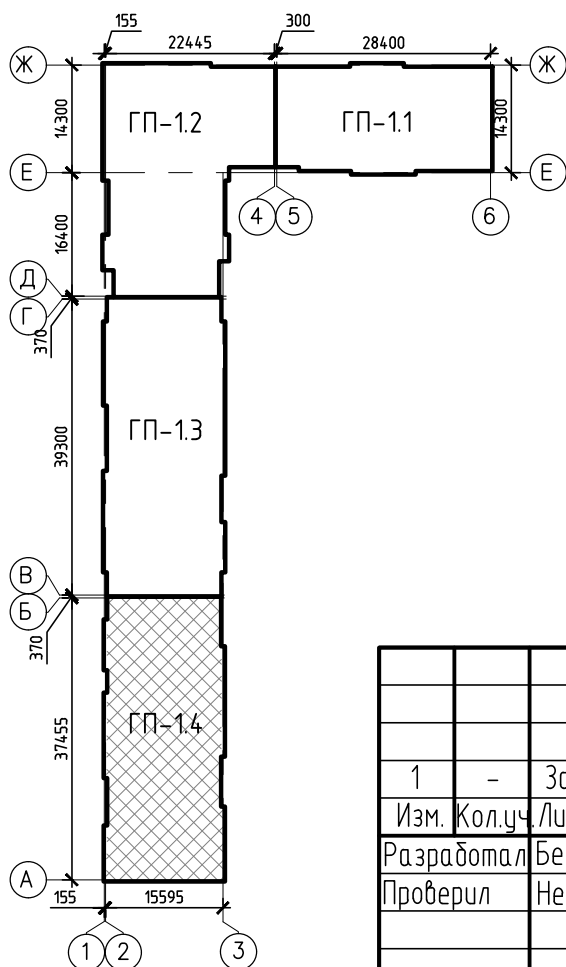
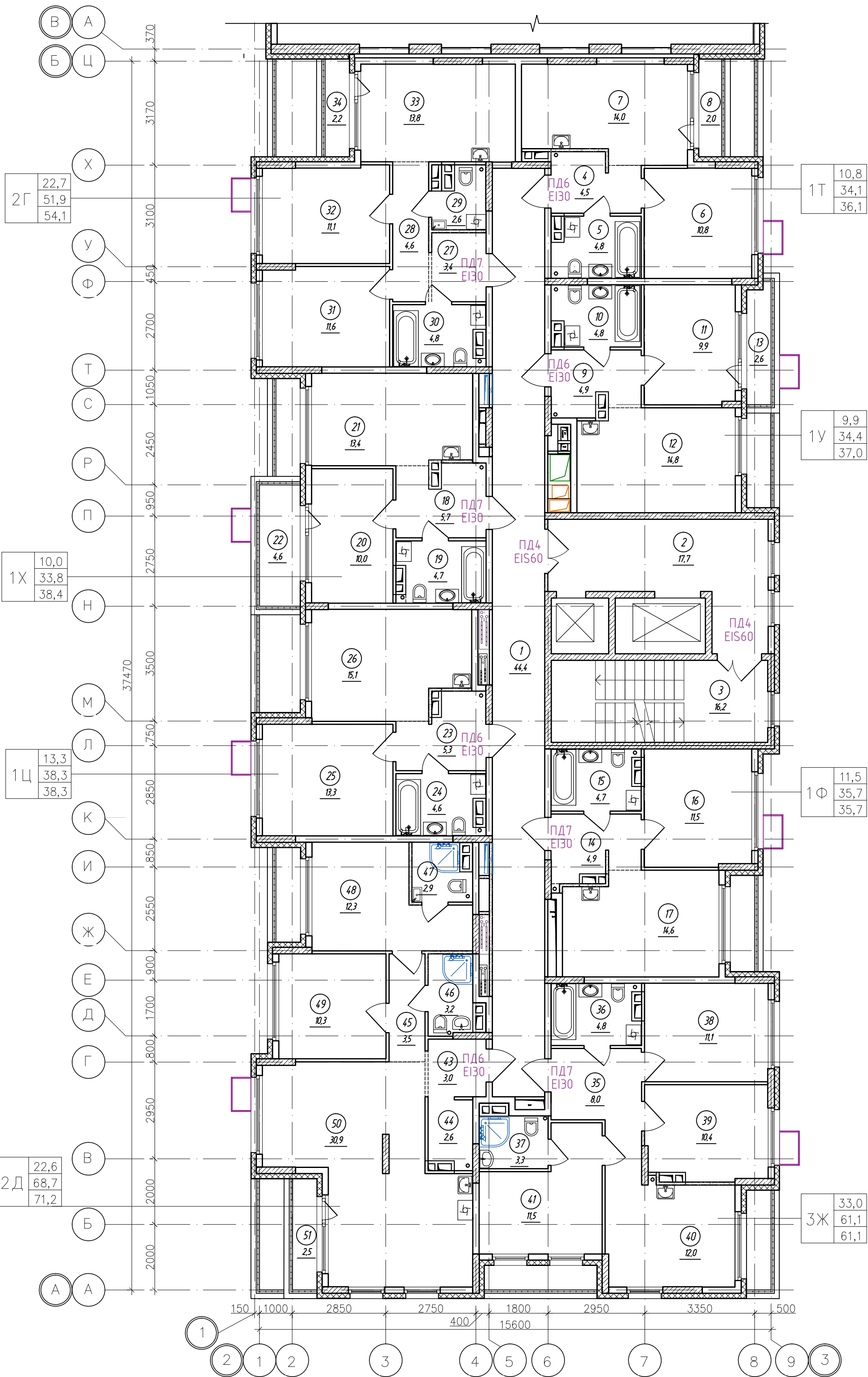

Спецификация элементов заполнения проемов дверей 10 этажа

Марка поз.	Обозначение	Наименование	Кол., шт.	Прим.
ПД4	ГОСТ Р 57327-2016	ДПСО 01 2100-1350 EIS 60	2	h=2100мм
ПД6	ГОСТ Р 57327-2016	ДПС 01 2100-1000 EI 30 правая	4	h=2100мм
ПД7	ГОСТ Р 57327-2016	ДПС 01 2100-1000 EI 30 левая	4	h=2100мм

К-01/23-01-AP1.Г			
Многоквартирный жилой дом с подземной автостоянкой, расположенный в квартале улиц Т. Кармацкого-Е. Войнова в г. Тюмени. 1 этаж			
1	Зам.	27/23	12.23
Изм. Колуч.	Лист	И док.	Дата
Разработал	Берник		12.23
Проверил	Некрасов		12.23
Н.контр	Некрасов		12.23
Жилой дом ГП-11			Стация
Секция 14. План 10 этажа			Лист
			Листов
			П
			34
			000 "Реконструкция-2000иК"

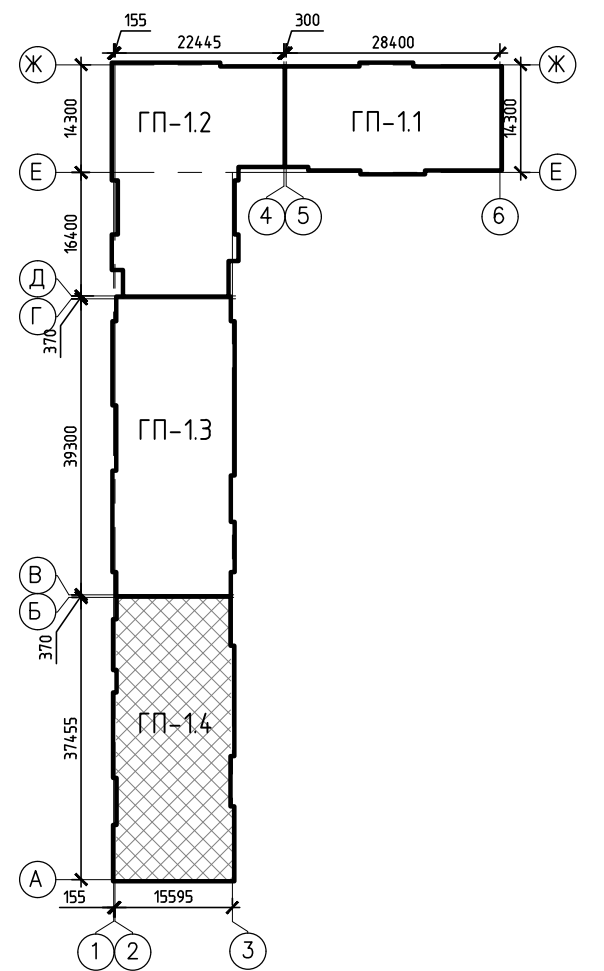
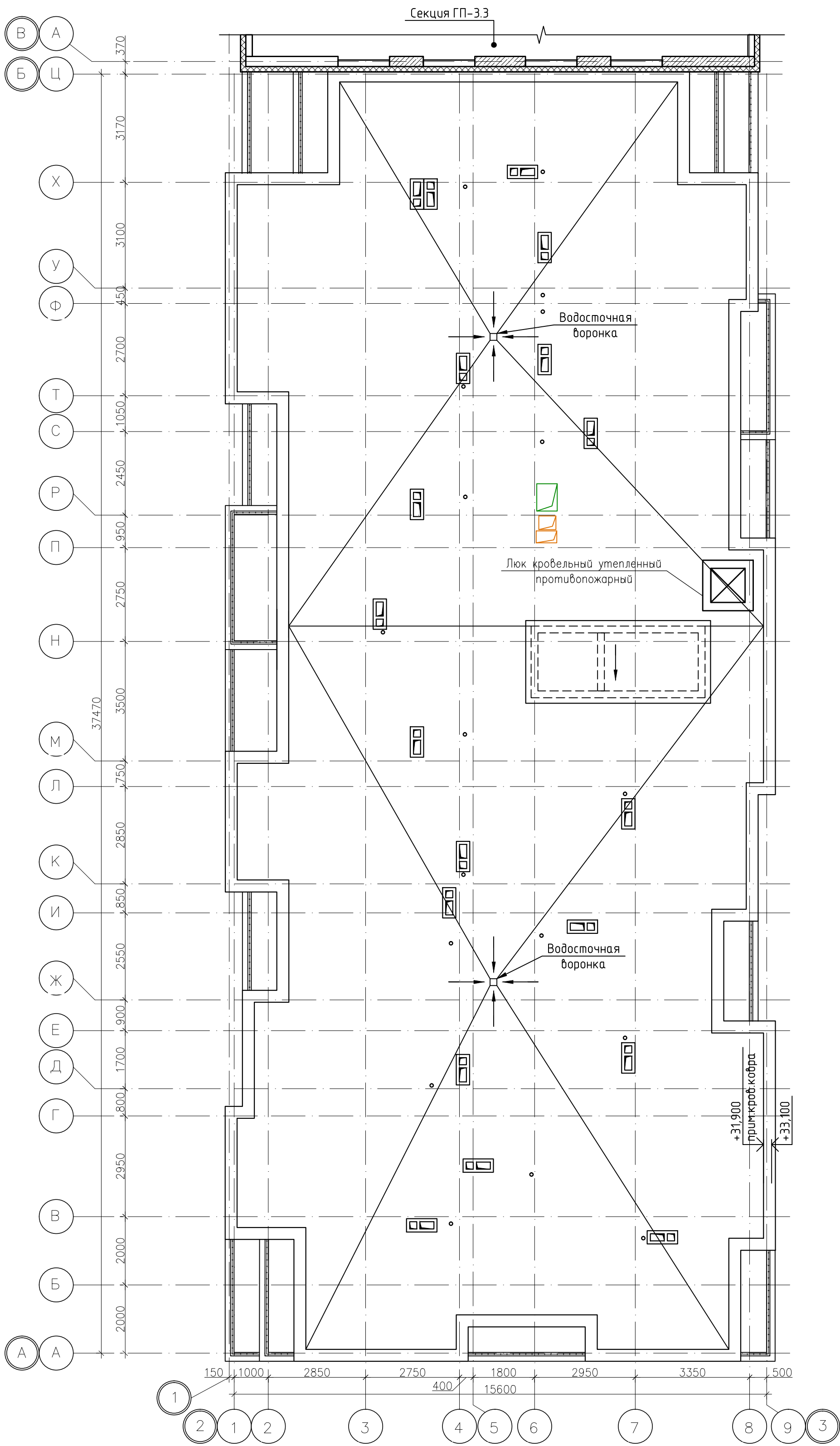

К-01/23-01-АР1.Г					
Многоквартирный жилой дом с подземной автостоянкой, расположенный в квартале улиц Т. Кармацкого-Е. Войнова в г. Тюмени. 1 этап					
1	-	Зам.	27/23	Подп.	Дата
Разработал	Берник	Проверил	Некрасов	12.23	12.23
Н.контр	Некрасов	12.23	Жилой дом ГП-11		
Секция 14. План кровли				П	35
				000 "Реконструкция-2000иК"	